

बाह्रदशी गाउँपालिका, झापा
बाह्रदशी गाउँपालिकाको विस्तृत वस्तुगत विवरण
(पार्श्वचित्र)
२०७५

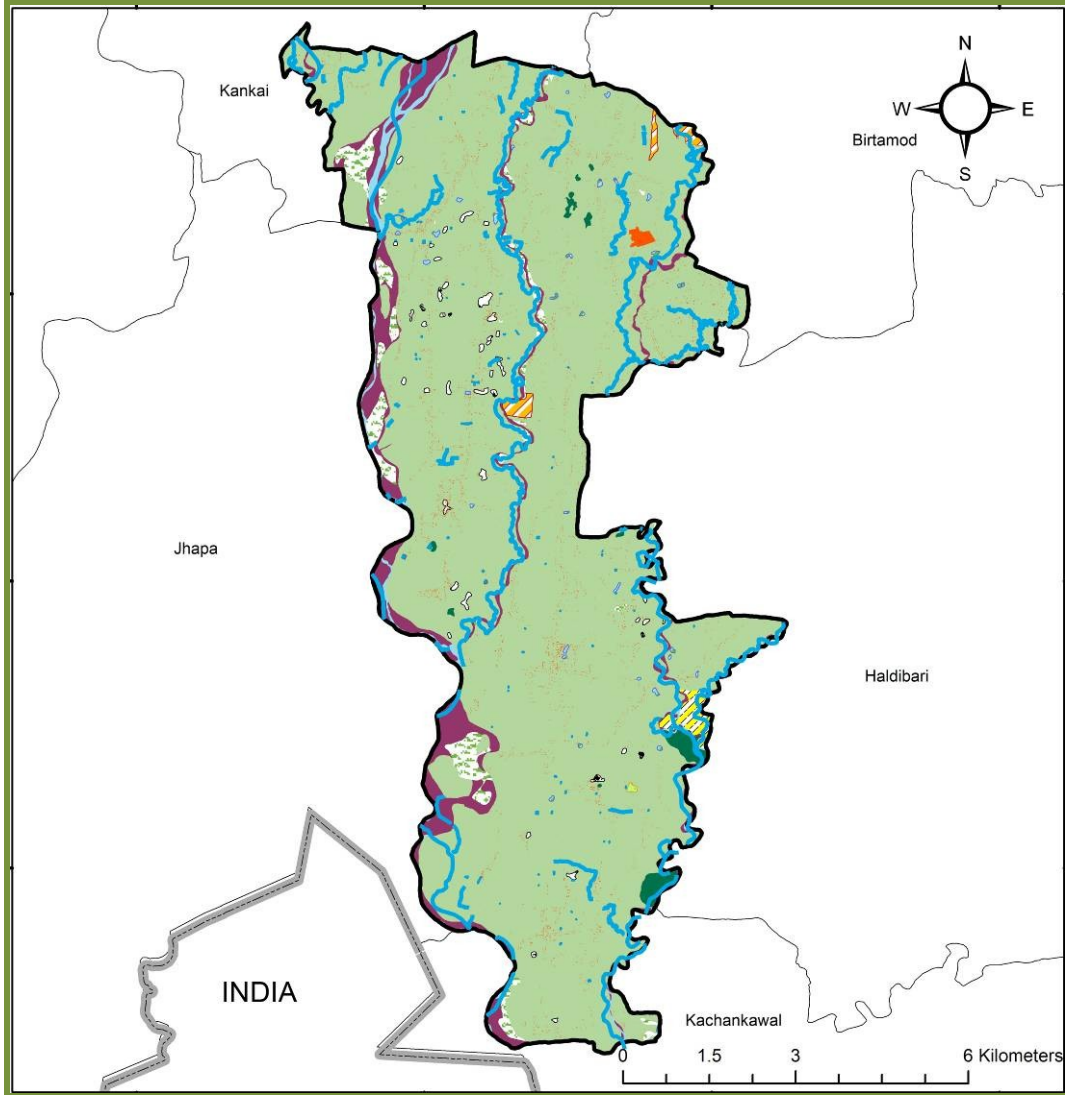

प्राविधिक सहयोग
(एन.एन. फाउण्डेशन प्रा.लि., बिर्तामोड, झापा)

बाह्रदशी गाउँपालिका,
बाह्रदशी, झापा

नामः	बाह्रदशी गाउँपालिकाको बृहत पार्श्वचित्र २०७५ Municipal Profile of Bahradashi Rural Municipality 2019
सर्वाधिकारः	बाह्रदशी गाउँ कार्यपालिकाको कार्यालय, बाह्रदशी, झापा
प्राविधिक सहयोगः	एन.एन. फाउण्डेशन बिर्तामोड, झापा फोनः ०२३-५४६५११ इमेलः nationalfuturefoundation@gmail.com
समन्वयः	बाह्रदशी गाउँ कार्यपालिकाको कार्यालय, वडा कार्यालय, अन्य सरकारी कार्यालयहरु, विद्यालयहरु तथा सबै स्थानीय सरोकारवालाहरु
प्राविधिक समूहः	ई. आकाश श्रेष्ठ - टिम लिडर/तथ्यांक विश्लेषक लोकनाथ खनाल - तथ्यांक विश्लेषक/ सम्पादन ई. भुषण श्रेष्ठ - जी.आइ.एस. नक्साङ्कन डी.एन. खनाल - तथ्याङ्क संकलन सुपरिवेक्षक मणिराज दंगाल - समाजशास्त्री बिमला लुईटेल - अर्थशास्त्री प्रिती गिरी - तथ्यांकशास्त्री प्रनिश दुलाल - वेब डेभलोपर

बाह्रदशी गाउँपालिकाको वस्तुगत विवरण (पार्श्वचित्र) २०७५ – सारांश

क्र.स.	विषय	विवरण
१	परिचय	बाह्रदशी गाउँपालिका प्रदेश नं १ मेची अञ्चल झापा जिल्ला को दक्षिण भेगमा अवस्थित रहेको छ । नेपाल सरकारको पछिल्लो राज्य पुनर्संरचना २०७३ ले साविक गाउँ विकास समितिहरु राजगढ, चकचकी र डाँगीबारी लाई समावेश गरी बाह्रदशी गाउँपालिका नामाकरण गरिएको हो ।
२	भौगोलिक अवस्थिती	
	अक्षांश	२६° २६' ४६.९" देखि २६° ३६' २३.३"
	देशान्तर	८७° ५३' २२.९" देखि ८७° ५८' १६.४"
	एलिभेसन	७५ मिटर देखि १२४ मिटर
३	क्षेत्रफल	७८.४४ वर्ग कि.मि.
४	सिमाना	पूर्व : हल्दिवारी गाउँपालिका र विर्तामोड नगरपालिका पश्चिम : झापा गाउँपालिका उत्तर : कनकाई नगरपालिका दक्षिण : कचनकवल गाउँपालिका
५	जलवायु	मनसुनी हावा पानी (अर्ध उष्ण र उष्ण हावा पानी पनि भनिन्छ) पाइन्छ । तापक्रम: गृष्मऋतु ३६ डिग्री से. सम्म हुन्छ भने शीतकालमा औसत न्युनतम तापक्रम १० डिग्री से.सम्म ओर्लिन्छ । वर्षा ऋतुमा हिन्द महासागरको बंगालको खाडीबाट आउने मनसुनी हावाबाट (मे देखि सेप्टेम्बर) यहाँ सरदर १३८ सेन्टिमिटर सम्म वर्षा हुन्छ
६	घरधुरीको संख्या	८,२३७
७	जनसंख्या	३९,६२२ (महिला ४९.०७%, पुरुष ५०.९३%)
८	मुख्य पेशा	कृषि तथा पशुपालन
९	विद्यालयको संख्या	१६ वटा सामुदायिक विद्यालय, १३ वटा संस्थागत विद्यालय, ९ वटा मदरसा र १ वटा गुरुकुल रहेको छ
१०	कूल साक्षरता प्रतिशत	८२.७८ प्रतिशत
११	मुख्य धार्मिक सम्प्रदाय	हिन्दु, मुस्लिम, किराँत, बौद्ध
१२	मुख्य भाषा	नेपाली, राजवंशी, संथाली, सुर्जपुरी, मैथिली
१३	मुख्य समुदाय	राजवंशी, ब्राह्मण, क्षेत्री, मुसलमान
१४	प्रमुख खाद्यान्न बाली	धान, गहुँ



बाह्रदशी गाउँपालिका गाउँ कार्यपालिकाको कार्यालय

चकचकी, झापा
१ नं.प्रदेश नेपाल

प.सं. ०७५/७६
च.नं.

मिति: २०७६, जेष्ठ

विषय: मन्तव्य

विश्वका १८९ देशहरू मध्ये नेपालले समेत सन् २००० मा भएको सयुक्त राष्ट्र सहस्राब्दी सम्मेलनको घोषणा अनुसार आठवटा विकास लक्ष्यहरू मध्ये नेपालमा अधिकांश सहस्राब्दी विकास लक्ष्य हासिल गर्ने प्रतिवद्धता सहितको हस्ताक्षर गरेको अनुरूप आयोजनाहरू सञ्चालन भइरहेका छन्। उल्लेखित लक्ष्य हासिल गर्नका लागि अन्तिम वर्षसम्म आइपुग्दा नेपाल मानव विकास सूचाङ्कमा १३८ औं स्थानमा रहेको छ भने विश्व अब सहस्राब्दी विकास लक्ष्यबाट अब सन् २०३० सम्म भित्र १७ वटा दिगो विकास लक्ष्य हासिल गर्नु पर्ने अवसर र चुनौती रहेका छन्।

स्थानीय तहमा दिगो बिकासका लक्ष्यहरू हासिल गर्नका लागि आधार रेखा अत्यन्त महत्वपूर्ण हुन्छ त्यसैले यस बाह्रदशी गाउँपालिका क्षेत्रभित्रका राजनीतिक, आर्थिक, सामाजिक, धार्मिक, सांस्कृतिक, पर्यटकीय एवं अन्य पर्यावरणीय पक्षहरूको अवस्थालाई अध्ययन गरी तथ्याङ्कीय रूपमा प्रस्तुत गरिएको यस पार्श्वचित्र गाउँपालिकाको विकासको वर्तमानको अवस्थालाई स्पष्ट पार्दै गाउँपालिकाले आगामी दिनमा गर्नुपर्ने कार्यहरू एवं गाउँपालिकाले लिनुपर्ने विकास सम्बद्ध नीतिनियमहरूको तर्जुमामा महत्वपूर्ण आधार समयसँग सगै विकासको अवधारणा, सिद्धान्त र कार्यान्वयनका नयाँ नयाँ उपायहरूको खोजीले नयाँ आयामहरू थप्न सफल भएको छ।

हिजो सम्म हवाइपत्रहरूको भरपर्ने सञ्चार माध्यम आज रेडियो, टेलिभिजन, पत्र पत्रिका हुँदै मोवाइल र इन्टरनेटसम्म आइपुगेको छ। हिजोका कतिपय सञ्चारका सामग्रीहरूलाई आजको नयाँ शैलीले ९० प्रतिशत भन्दा बढी प्रतिस्थापन गर्न सफल भएको छ। त्यसरी नै आर्थिक भौतिक तथा सामाजिक विकासमा समेत विद्यमान प्रविधिको विकासले नयाँ समयको माग र विश्वव्यापी प्रतिस्पर्धालाई अझ शसक्त बनाएको पाइन्छ।

विकास निर्माणलाई अझ जनमुखी र प्रभावकारी बनाउनका लागि स्थानीय देखि राज्यका प्रमुख लक्ष्य तथा उद्देश्यहरूलाई अपेक्षितरूपमा पुरा गर्नका लागि सबै भन्दा मुख्य आधार भनेको वास्तविक तथ्याङ्क हो। सानो भन्दा सानो देखि ठूला ठूला योजनालाई सफल बनाउनका लागि सहि तथ्याङ्कले ठूलो भूमिका खेल्दछ। परम्परागत शैलीबाट गरिएको तथ्याङ्क संकलनका कतिपय कमी कमजोरीहरूलाई केलाउदै सूचना प्रविधिबाट शून्य कागजको प्रयोग गरी मोवाइलबाट गाउँपालिकाको विस्तृत विवरण र भौगोलिक अवस्थिती सहितको तथ्याङ्क संकलन गरी नयाँ सोच र नमुना विकासको तर्फ उन्मुख गराउनका लागि यो प्रयास गरिएको छ। आगामी दिनमा यसबाट प्राप्त सिकाईहरूलाई संस्थागत गर्दै जाने कुरामा सबैको साथ र सहयोगको अपेक्षा समेत गरेका छौं।

यस किसिमको नविनतम कामलाई यहाँसम्म ल्याउनका लागि सहयोग गर्नुहुने बाह्रदशी गाउँपालिकाका सम्पूर्ण कर्मचारीहरू, सेवा प्रदायक संस्था एन.एन.फाउण्डेसन का सबै कर्मचारी तथा डाटा संकलन गर्ने सबै स्वयंसेवकहरू प्रति हार्दिक आभार प्रकट गर्दछु।

खड्ग प्रसाद राजवंशी
(अध्यक्ष)



बाह्रदशी गाउँपालिका गाउँ कार्यपालिकाको कार्यालय

चकचकी, झापा
१ नं.प्रदेश नेपाल

प.सं. ०७५/७६
च.नं.

मिति: २०७६, जेष्ठ

विषय: मन्तव्य

समयको गति संगै सबैकुरा परिवर्तनशील रहेको छ । हामीले चाहेको सकारात्मक परिवर्तन नै विकास हो त्यसका लागि सही तथ्यांक त्यसको आधार हो त्यसैले झापा जिल्लाको बाह्रदशी गाउँपालिका, गाउँकार्यपालिकाको कार्यालयले गाउँपालिकाको समग्र वस्तुस्थितिहरूलाई न विनतम प्रविधिहरूको प्रयोग गर्दै गाउँपालिका को बिस्तृत बस्तुगत विवरणलाई प्रिन्टमा मात्र नभएर डिजिटलरूपमा समेत निर्माण गरेकोमा तथ्यांक व्यवस्थापनमा गाउँपालिका एक कदम अगाडी बढेको महसुस भएको छ । गाउँपालिकामा बसोबास गर्ने हरेक घर-घरबाट पारिवारिक तथ्यांक र संस्था गत, भौगोलिक र जैविक बिबिधताको विवरणले यस गाउँपालिकालाई आगामी दिनमा बिकासको गन्तब्य निर्धारण गर्नका लागि महत्वपूर्ण सहयोग पुर्याउने मात्र नभएर सरोकारवालाहरू सबैमा अति उपयोगी सन्दर्भ सामग्री हुनेमा म विश्वस्त छु ।

गाउँपालिकाको ऐतिहासिक विकासक्रमदेखि वर्तमान स्थितिसम्म मूल्याङ्कन गरी आगामी दिनमा गाउँपालिकाले अपनाउनुपर्ने रणनीतिहरूको तर्जुमामा यो पार्श्वचित्रले मार्ग दर्शन गर्ने छ ।

अन्त्यमा, यसको तयारी एवं प्रकाशनमा संलग्न गाउँपालिकाका सम्पूर्ण कर्मचारीहरू, प्राबिधिकहरू, परामर्शदाता, बाह्रदशी बासी दाजुभाइ दिदि बहिनी एवं सुझाव सल्लाह प्रदान गर्नुहुने महानुभावहरूप्रति हार्दिक आभार प्रकट गर्दछु ।

रत्नाप्राजवंशी
(उपाध्यक्ष)



बाह्रदशी गाउँपालिका गाउँ कार्यपालिकाको कार्यालय

चकचकी, झापा
१ नं.प्रदेश नेपाल

प.सं. ०७५/७६
च.नं.

मिति: २०७६, जेष्ठ

विषय: मन्तव्य

नेपालको संविधानले सङ्घीयतामार्फत सङ्घ, प्रदेश र स्थानीय तहलाई छुट्टा छुट्टै संवैधानिक अधिकारहरू तोकि एको छ र केही साझा अधिकारहरूसमेत स्पष्ट पारेको छ। स्थानीय तहको निर्वाचनमार्फत स्थानीय सरकारहरूको गठन भई गाउँगाउँ एवं घर-घरमा सरकार पुगेको अवस्था छ। यसरी गठित स्थानीय सरकार आफ्नो क्षेत्रभित्र विकास योजना तर्जुमा गरी कार्यान्वयन गर्न, चाहेजस्तो विकास गर्न तथा स्वतन्त्र एवं जिम्मेवार रहेका छन्।

प्रस्तुत बाह्रदशी गाउँपालिकाको बिस्तृत बस्तुगत विवरण पार्श्वचित्रले वर्तमान अवस्था, जनसङ्ख्यिक वितरण, सामाजिक तथा सांस्कृतिक आर्थिक, वातावरणीय पक्षलगायतका विविध क्षेत्रहरूको अवस्थालाई सुक्ष्म रूपले बस्तुगत विवरण संकलन गरी यो पार्श्वचित्र तयार गर्ने जमर्को गरेको छ। यसबाट गाउँपालिकाले लिएको विकाससम्बन्धी नीति, योजना र कार्यक्रमहरूको अधिकतम कार्यान्वयन गर्न सघाउ पुग्ने विश्वास गर्न सकिन्छ।

समयानुसार सूचना प्रविधिको प्रयोग गरि मोबाइलबाट नै तथ्यांक संकलन गरि तथ्यांकलाई बढी तथ्यगत र त्रुटिहरूलाई न्यूनीकरण गर्दै वेबमा आधारित डाटाबेस समेत तयार गरिएको छ जुन डाटालाई भविष्यमा सजिलैसंग अध्यावधिक गर्न सकिने छ। यति हुँदा हुँदै पनि अत्यन्त न्यून बिषय बरु नछुटे भन्न सकिन्न यस्ता छुटेका विषय तथा त्रुटिहरूप्रति सचेत प्रयोगकर्तावर्गबाट प्राप्त सल्लाह तथा रचनात्मक सुझावहरूको सदैव स्वागत गर्दछौं। साथै, त्रुटिहरूलाई आगामी प्रकाशनमा निश्चय नै सच्याउने प्रतिवद्धतासमेत व्यक्त गर्दछु।

यो पार्श्वचित्र बाह्रदशी गाउँपालिकाबारेमा चासो राख्ने जुनसुकै व्यक्ति, संस्था, पेशाकर्मी, व्यवसायी, अध्येता, शिक्षक, विद्यार्थी एवं सरोकारवालाहरूलाई महत्वपूर्ण स्रोत सामाग्री हुने मैले विश्वास गरेका छु।

यस पार्श्वचित्र तयार गर्ने क्रममा महत्वपूर्ण सल्लाह सुझाव प्रदान गर्नुहुने गाउँ कार्यपालिका पदाधिकारीज्यूहरू, परामर्शदाता, कार्यालयका सम्पूर्ण कर्मचारीहरू एवं तथ्यांक संकलकहरूमा हार्दिक आभार प्रकट गर्दछु। यस पार्श्वचित्रबारे पुनः रचनात्मक एवं सकारात्मक सुझावहरूको अपेक्षा गर्दै आम बाह्रदशी बासी एवं पाठकमाझ यस पार्श्वचित्र प्रस्तुत गर्दछौं।

सुवास श्रेष्ठ

(प्रमुख प्रशासकीय अधिकृत)

प्रकाशकीय

पछिल्लो समयमा विकासलाई मापन गर्न आधार रेखा तयार गर्ने पद्धतीको अनुसरण गरेको पाइन्छ। नेपालको स्थानीय तह पुर्नसंरचना पछि नगरपालिका र गाउँपालिकाहरू (स्थानीय तह) स्वायत्त संस्थाको रूपमा स्थापित भएका छन्। कुनै पनि स्थानीय तहको वस्तुगत विवरणले यसको हालको अवस्था र अब तय गर्नु पर्ने दिशाको मार्ग निर्देश गर्दछ। समय अनुसार कुनै पनि ठाउँको तथ्याङ्क एवं वस्तुगत विवरण परिवर्तन भइ रहेको हुन्छ। सकारात्मक परिवर्तनलाई हामी विकास भन्छौ भने नकारात्मक परिवर्तनलाई विनास भन्छौ अतः विकासले स्तर र अवस्थामा सकारात्मक परिवर्तन ल्याउनु पर्दछ। यसका लागि कुनै पनि संघसंस्था, तह, निकाय या कार्यालयका सम्पूर्ण सूचनाहरू आधार रेखाको रूपमा प्रयोग हुने गर्दछन् त्यसैलाई हामी पार्श्वचित्र वा वस्तुगत विवरण भन्दछौ।

समाजको हरेक क्षेत्रमा तथ्याङ्कको महत्व दिनानुदिन बढ्दै गइरहेको छ। गाउँको विकास योजना तर्जुमा, कार्यान्वयन, अनुगमन तथा मूल्याङ्कनका लागि तथ्याङ्कहरू आवश्यक हुन्छन्। यी सबै कार्यका लागि उत्पादित तथ्याङ्क गुणस्तरीय, भरपर्दो र विश्वसनीय हुनु जरुरी छ। साथै उत्पादित तथ्याङ्कको सही उपयोग पनि उत्तिकै आवश्यक हुन्छ। जनगणना, कृषि गणना, औद्योगिक गणना एवं विभिन्न सर्वेक्षणहरू मार्फत प्राप्त तथ्याङ्कहरूको विश्लेषणका आधारमा नै अल्पकालीन र दीर्घकालीन योजनाहरू तयार गरिन्छन्। वर्तमान अवस्थामा सूचना तथा तथ्याङ्कको उपयोगिता र उपादेयतामा वृद्धि सँगसँगै विभिन्न क्षेत्रका तथ्याङ्कहरूको प्रयोगकर्तामैत्री स्वरूपमा माग बढिरहेको छ। जनसांख्यिक तथ्याङ्कका प्रयोगकर्ता सरकारी तथा गैरसरकारी निकाय, नीजि क्षेत्र, नागरिक समाज, अध्येता तथा अनुसन्धानकर्ता, अन्तर्राष्ट्रिय संघ संस्था एवं आम सर्वसाधारणको अद्यावधिक तथ्याङ्क तथा सूचकका मागलाई स्थानीय तहमा हुने तथ्याङ्कले हदसम्म सम्बोधन गर्न अपेक्षा गर्न सकिन्छ। प्राप्त सूचक तथा तथ्याङ्कहरू स्थानीय तहको समग्र विकासका लागि अवलम्बन गरि योजना, सार्वजनिक नीति निर्माण र निर्णय प्रक्रियामा प्रयोग गरिन्छ।

नेपालमा तथ्याङ्कको इतिहास केन्द्रीय तथ्याङ्क विभागको जन्म सन् १९५९ मा तथ्याङ्क ऐन, २०१५ को व्यवस्था बमोजिम भएको हो। अहिलेको सूचना प्रविधि एवं तथ्याङ्क क्षेत्रमा आएको बृहत् परिवर्तनलाई समेट्न यो ऐन अपूरो नै छ। हाल नेपालको तथ्याङ्क प्रणालीमा देखिएका विविध समस्याहरूलाई ध्यानमा राखेर केन्द्रीय तथ्याङ्क विभागले अन्तर्राष्ट्रिय तथ्याङ्क प्रणाली विकासका नवीन प्रयासहरू तथा सूचना प्रविधि समेतलाई समायोजन गरी केन्द्रमा एक नयाँ तथ्याङ्क ऐन सँगै स्थानीय तहमा समेत तथ्याङ्क व्यवस्थापन सम्बन्धि कानुनी तथा नीतिगत व्यवस्था जरुरी छ।

महत्वपूर्ण तथ्याङ्कहरू सरकारी व्यवस्थापनको नियमित प्रक्रिया अन्तर्गत राखिएका अभिलेखहरूबाट उपलब्ध हुने गरेका छन्। केन्द्रीय तथ्याङ्क विभागले राष्ट्रिय महत्वका विभिन्न गणना एवं सर्वेक्षणहरू सञ्चालन गर्नुका अतिरिक्त राष्ट्रिय लेखा तथ्याङ्कका अनुमानहरू तथा आर्थिक सूचकाङ्कहरू पनि तयार पार्दछ। विभिन्न मन्त्रालय तथा अन्तर्गतका निकायहरूले आफ्ना आवश्यकता अनुसार विविध तथ्याङ्कहरू सङ्कलन एवं प्रकाशन गर्दछन्। सरकारी निकायहरूले आ-आफ्ना प्रशासनिक प्रणाली वा आफ्ना मुख्य कार्यका सिलसिलामा प्राप्त गरेका सूचनाहरूबाट उपलब्ध हुने तथ्याङ्कहरूको विशेष महत्व छ।

तथ्याङ्क र वस्तुगत विवरण (पार्श्वचित्र), यसको महत्व र आवश्यकतालाई बुँदागत रूपमा यसप्रकार उल्लेख गरिन्छः

- स्थानीय तहलाई योजना तर्जुमा तथा नीति निर्धारणका लागि आवश्यक तथ्याङ्क उपलब्ध गराउनु।

- स्तरीय तथ्याङ्क संकलनका लागि सर्वमान्य विधि र परिभाषाको विकास गरी तिनको प्रयोग गर्न गराउन ।
- भविष्यको लागि आवश्यक पर्नसक्ने तथ्यांकीय क्षेत्रहरू खोजी गर्दै तिनको तथ्याङ्क उत्पादन गर्न ।
- स्थानीय स्तरमा उत्पादित तथ्याङ्कहरूको गुणस्तर कायम गर्न समन्वयात्मक भूमिका निर्वाह गर्न ।
- तथ्याङ्क-निकायहरूबीच समन्वय गरी एकीकृत तथ्याङ्क संकलन प्रणालीको विकास गर्न ।
- दिगो विकास लक्ष्यमा सुचनाको अद्यावधिक र विश्लेषण गर्न ।
- आर्थिक तथा सामाजिक क्षेत्रसँग सम्बन्धित तथ्याङ्क संकलन, प्रशोधन र विश्लेषण गर्न ।
- तथ्याङ्क सम्बन्धी विभिन्न गतिविधिलाई निर्देशन दिन र नियन्त्रण गर्न ।
- तथ्याङ्कसँग सम्बन्धीत राष्ट्रिय तथा अन्तराष्ट्रिय तालिम, गोष्ठी, सेमीनार आयोजना गर्न, गराउन ।
- समग्र क्षेत्रको तथ्याङ्क संकलन, गरी उपलब्ध गराउन ।
- तथ्याङ्क अभिलेखहरू सुरक्षित रूपमा राख्न ।
- अन्तराष्ट्रिय प्रविधि खोजी गरी तथ्याङ्क संकलनलाई वैज्ञानिक, भरपर्दो र उपयोगी बनाउँदै लैजान ।
- अर्थतन्त्रमा भएको परिवर्तनको अध्ययन गर्न ।

स्थानीय तहमा तथ्याङ्क नियमित एवं भरपर्दो तथ्याङ्क उपलब्ध गर्ने पद्धतिको विकास गर्न ।

विषय सुची

शिर्षक
नं.

पेज

परिच्छेद १: परिचय	1
१.१ परिचय.....	1
१.२ वस्तुगत विवरण प्रकाशन गर्नुको उद्देश्य.....	2
१.३ गाउँपालिका वस्तुगत विवरण (पार्श्वचित्र) निर्माणका आधारहरू.....	2
१.४ तथ्याङ्क संकलन गर्न तथा पार्श्वचित्र निर्माण गर्न प्रयोग गरिएका विधिहरू	3
१.५ वस्तुगत विवरणको सीमा	4
परिच्छेद २: गाउँपालिकाको परिचय	5
२.१ नामकरण	5
२.२ भौगोलिक अवस्थिति (सिमाना).....	5
२.३ धारातालिय अवस्था.....	5
२.४ सामाजिक अवस्था.....	5
परिच्छेद ३: पारिवारिक विवरण तथा जनसंख्याको अवस्था	6
३.१ वडा अनुसार घरधुरी तथा जनसंख्या विवरण.....	6
३.२ गाउँपालिकाको अनुपस्थिक जनसंख्या विवरण.....	7
३.३ उमेर तथा लिङ्गका आधारमा जनसंख्या विवरण.....	8
३.४ मातृभाषाको आधारमा जनसंख्या विवरण	8
३.५ धर्मका आधारमा जनसंख्या विवरण.....	9
३.६ जातियताका आधारमा जनसंख्या विवरण	10
३.७ लिङ्ग र उमेरका आधारमा घरमुलीको विवरण.....	11
३.८ परिवारको प्रकारका आधारमा घरधुरी संख्या	12
३.९ घरको स्वामित्वका आधारमा घरपरिवार विवरण.....	12
३.१० पहिलो पटक बिवाह गरेको उमेरको आधारमा जनसंख्या.....	13
३.११ मुख्य पेशाका आधारमा घरधुरी विवरण.....	13
३.१२ आर्थिक रूपले सक्रिय जनसंख्या विवरण	14
३.१३ अपांगताका आधारमा जनसंख्या विवरण.....	14
३.१४ बसाँइसराई सम्बन्धी विवरण.....	15

३.१५ व्यक्तिगत घटना सम्बन्धी विवरण.....	15
३.१६ सामाजिक सुरक्षा कार्यक्रमबाट लाभान्वित विवरण.....	16
परिच्छेद ४: आर्थिक अवस्था	17
४.१ प्रमुख आर्थिक विवरण.....	17
४.१.१ मुख्य पेशाका आधारमा घरधुरी विवरण.....	17
४.१.२ खाद्यान्न आत्मनिर्भरताको अवस्था.....	17
४.१.३ आवास संरचना विवरण.....	18
४.१.४ बेरोजगार सम्बन्धी विवरण.....	18
४.१.५ बैदेशिक रोजगारीमा गएकाहरुको विवरण.....	19
४.१.६ सुकुम्बासी सम्बन्धी विवरण.....	20
४.१.७ बैंक खाता सम्बन्धि विवरण.....	20
४.१.८ घरधुरीको ऋण सम्बन्धि विवरण.....	21
४.२ भू-उपयोग तथा स्वामित्व.....	22
४.२.१ वर्तमान भू-उपयोग.....	22
४.२.२ भू-स्वामित्व.....	23
४.२.३ जग्गाको किसिम.....	23
४.३ कृषि तथा पशु विकास.....	24
४.३.१ सिंचाइको स्रोत.....	24
४.३.२ सिंचाइको स्रोतको प्रकार र प्रयोग गर्ने घरधुरी संख्या.....	24
४.३.३ कृषि बजार तथा हाटबजार सम्बन्धी.....	24
४.३.४ कृषि उत्पादन सम्बन्धि विवरण.....	25
४.३.५ पशुपालन गर्ने घरधुरी संख्या विवरण.....	25
४.३.६ व्यावसायिक कृषि फर्म सम्बन्धि विवरण.....	26
४.३.७ गाउँपालिका बाट निर्यात हुने वस्तुहरू.....	27
४.४ पर्यटन विकास.....	27
४.४.१ धार्मिक, ऐतिहासिक तथा पर्यटकीय स्थल सम्बन्धी विवरण.....	27
४.४.२ होटल तथा रेस्टुरेन्ट सम्बन्ध विवरण.....	29
४.५ उद्योग, व्यापार तथा बैंकिङ.....	30
४.५.१ व्यापार र व्यावसाय सम्बन्धी विवरण.....	30
४.५.२ स्थानीय बजार तथा व्यापारिक केन्द्रको विवरण.....	37
४.५.३ सहकारी सम्बन्धी विवरण.....	38
परिच्छेद ५: सामाजिक अवस्था	39

५.१ शैक्षिक तथा मानव संसाधन विकास	39
५.१.१ साक्षरता दर	39
५.१.२ पाँच वर्ष र सोभन्दा माथिको शैक्षिक अवस्था.....	41
५.१.३ तहगत रुपमा शैक्षिक संस्था / विद्यालय (सामुदायिक, संस्थागत, मदरसा, गुम्बा) र विद्यार्थी विवरण	42
५.१.४ विद्यालयमा अध्ययन गरिरहेका छात्रछात्राको विवरण.....	45
५.१.५ शिक्षक तथा शैक्षिक जनशक्ति विवरण	48
५.१.६ शैक्षिक संस्थामा उपलब्ध भौतिक पूर्वाधार तथा सुविधा	51
५.२ स्वास्थ्य तथा पोषण.....	54
५.२.१ स्वास्थ्य संस्थाको विवरण.....	54
५.२.२ उपलब्ध स्वास्थ्य सेवा तथा सुविधाहरु.....	54
५.२.३ खोप सेवा सम्बन्धी विवरण.....	55
५.२.४ खोप सेवा छोडने बालबालिकाको अबस्था.....	55
५.२.५ बाल स्वास्थ्य तथा विगत ३ वर्षहरुको पोषणको अवस्था.....	56
५.२.६ प्रमुख रोग सम्बन्धी विवरण.....	56
५.३ खानेपानी तथा सरसफाई.....	57
५.३.१ खानेपानीको स्रोतको विवरण.....	57
५.३.२ शौचालय प्रयोगको अवस्था.....	57
५.३.३ सार्वजनिक शौचालय	57
५.४ महिला, बालबालिका तथा सामाजिक समावेशीकरण	58
५.४.१ लिङ्ग अनुसार बालविवाह को अवस्था (१८ वर्ष मुनिका).....	58
५.४.२ अपाङ्गताका आधारमा जनसंख्या	59
५.४.३ बालक्लब को विवरण	60
५.४.४ जेष्ठ नागरिक तथा एकल महिला.....	61
५.४.५ अल्पसंख्यक सीमान्तकृत वर्गको विवरण.....	62
५.५ युवा तथा खेलकुद र मनोरञ्जन	63
५.५.१ खेल मैदान सम्बन्धी विवरण.....	63
५.६ कला, भाषा तथा संस्कृति	63
५.६.१ धार्मिक स्थलको विवरण	63
५.६.२ स्थानीय चाडपर्व, जात्रा र मेलाको विवरण	66
५.७ शान्ति तथा सुरक्षाको अवस्था.....	67
परिच्छेद ६: वन तथा वातावरणीय स्थिति	68
६.१ तालतलैया, पोखरी र सीमसार क्षेत्र सम्बन्धी विवरण	68

६.२ विपद जोखिम व्यवस्थापन	68
६.२.१ विपद व्यवस्थापन पूर्व तयारी सम्बन्धि विवरण.....	68
६.२.२ विपद/प्रकोप बाट प्रभावित घरधुरी विवरण.....	69
६.३ सरसफाई सम्बन्धि विवरण	69
परिच्छेद ७: भौतिक विकासको अवस्था	70
७.१ यातायात पूर्वधार	70
७.१.१ सवारी सुविधा र रूट.....	70
७.१.२ झोलुङ्गे पुल तथा पुलपुलेसा	70
७.१.३ टाढाको बस्तिबाट सम्बन्धित गाउँपालिकाको केन्द्र पुग्न लाग्ने अनुमानित समय	71
७.२ विद्युत तथा वैकल्पिक उर्जा	72
७.२.१ इन्धन उपयोग विवरण (खाना पकाउने इन्धनको आधारमा घरपरिवारको विवरण).....	72
७.२.२ बत्ति बाल्ने इन्धनको प्रयोगको आधारमा घरपरिवारको विवरण.....	72
७.२.३ जलविद्युत, सौर्य उर्जाबाट विद्युत उत्पादन विवरण.....	72
७.३ सञ्चार तथा प्रविधि	73
७.३.१ हुलाक तथा पत्रपत्रिका सम्बन्धी विवरण.....	73
७.३.२ आधुनिक सुविधामा पहुँच सम्बन्धी विवरण.....	73
७.४ आवास तथा भवन	73
७.४.१ गाउँपालिका अन्तर्गतका सरकारी भवन सम्बन्धी विवरण	73
७.४.२ शवदाहस्थल सम्बन्धी विवरण.....	74
परिच्छेद ८: संस्थागत तथा सुशासन स्थिति	75
८.१ संगठनात्मक तथा मानव संसाधनको अवस्था.....	75
८.२ गाउँपालिका नागरिक सचेतना केन्द्र, नागरिक मञ्च र टोल विकास संस्था सम्बन्धी विवरण.....	76
८.३ राष्ट्रिय तथा अन्तराष्ट्रिय गैर सरकारी संस्थाको विवरण.....	77
८.४ ऐन, नीति, नियम र कार्यप्रणाली.....	77
८.४.१ गाउँपालिका स्वीकृत ऐन, नीति, नियम, निर्देशिका तथा मापदण्डहरू.....	77
८.४.२ गाउँपालिका कार्यलयमा कार्यरत कर्मचारी	77
बाह्रदशी गाउँपालिकाको स्रोत नक्साहरू.....	80

चित्र सुची

चित्र १: गाउँपालिकाको अनुपस्थित जनसंख्या	7
चित्र २: वडागत कुल साक्षरता दर	39
चित्र ३: ५ वर्ष र सो भन्दा माथि को शैक्षिक अवस्था	41
चित्र ४: कंचनगढ धार्मिक स्थल, साधुकुटी	65
चित्र ५: गौरीशंकर गायत्री स्वरूप आश्रम, शिवालय मन्दिर	65
चित्र ६: बाह्रदशी गाउँपालिकाको वडा बिभाजन	81
चित्र ७: बाह्रदशी गाउँपालिकाको प्रशासनिक सिमांकन (प्रमुख नदि, सडक सहित)	82
चित्र ८: भू-उपयोगका आधारमा गाउँपालिकाको नक्सा	83
चित्र ९: बाह्रदशी गाउँपालिकाका प्रमुख नदीहरु	84
चित्र १०: बाह्रदशी गाउँपालिकाको सडक संजाल	85
चित्र ११: बाह्रदशी गाउँपालिकाको कन्टोर नक्शा (CONTOUR MAP)	86
चित्र १२: बाह्रदशी गाउँपालिकाको उचाई विवरण (DEM)	87
चित्र १३: बाह्रदशी गाउँपालिकाको भिरालोपनको विवरण (SLOPE MAP)	88
चित्र १४: बाह्रदशी गाउँपालिकाको उचाई नक्शा (एलेवेशन MAP)	89

तालिका सुची

तालिका १: वडा अनुसार घरधुरी तथा जनसंख्याको विवरण	6
तालिका २: राष्ट्रिय जनगणना २०६८ र गाउँपालिका प्रोफाइलका लागि गरिएको घरधुरी सर्वेक्षण (२०७५/७६) को आधारमा तुलनात्मक अध्ययन	6
तालिका ३: गाउँपालिकाको अनुपस्थित जनसंख्या विवरण	7
तालिका ४: उमेर तथा लिंगका आधारमा जनसंख्या बिवरण	8
तालिका ५: मातृभाषाका आधारमा वडागत जनसंख्या विवरण	8
तालिका ६: वडागत रूपमा धर्मका आधारमा जनसंख्या विवरण	9
तालिका ७: जातियताका आधारमा घरधुरी तथा जनसंख्या विवरण	10
तालिका ८: लिङ्गका आधारमा घरमुलीको विवरण (वडागत)	11
तालिका ९: उमेर तथा लिङ्गका आधारमा घरमुलिको विवरण	11
तालिका १०: परिवारको प्रकारका आधारमा घरधुरी संख्या	12
तालिका ११: घरको स्वामित्वका आधारमा घरपरिवार विवरण (वडागत)	12
तालिका १२: पहिलो पटक बिवाह गरेको उमेरको आधारमा जनसंख्या विवरण	13
तालिका १३: मुख्य पेशाका आधारमा घरधुरी विवरण	13
तालिका १४: आर्थिक रूपमा सक्रिय जनसंख्या (१५- ५९ वर्ष उमेर समुह)	14
तालिका १५: वडागत अपाङ्गता भएका व्यक्तिको संख्या विवरण र अपाङ्गता प्रतिशत (%)	14
तालिका १६: वडागतरूपमा बसाँइसराई सम्बन्धी विवरण	15
तालिका १७: वडागतरूपमा व्यक्तिगत घटना सम्बन्धी विवरण	15
तालिका १८: वडागतरूपमा सामाजिक सुरक्षा कार्यक्रमबाट लाभान्वित विवरण	16
तालिका १९: मुख्य पेशाका आधारमा घरधुरी विवरण	17
तालिका २०: वडागत खाद्यान्न बाली उत्पादन गर्ने घरधुरी को खाद्यान्न आत्मनिर्भरताको विवरण	17
तालिका २१: आवास संरचना सम्बन्धी वडागत विवरण	18
तालिका २२: रोजगार तथा बेरोजगार सम्बन्धी वडागत विवरण	18
तालिका २३: वैदेशिक रोजगारीको गन्तव्य देश र वडागत विवरण	19
तालिका २४: सुकुम्बासी सम्बन्धी वडागत विवरण	20
तालिका २५: घरधुरीको बैंक खाता भएको/नभएको विवरण	20
तालिका २६: घरधुरीले ऋण लिए/नलिएको विवरण	21
तालिका २७: ऋण लिएका घरधुरीका ऋणको स्रोत विवरण	21
तालिका २८: ऋण लिएका घरधुरीको ऋण लिनको उद्देश्य	21
तालिका २९: वर्तमान भू-उपयोग	22

तालिका ३०: भू-स्वामित्वको आधारमा वडागत घरधुरी विवरण	23
तालिका ३१: परिवारको स्वामित्वमा रहेको जग्गा जमिन सम्बन्धी वडागत विवरण	23
तालिका ३२: सिंचाइको स्रोतको विवरण	24
तालिका ३३: सिंचाइको स्रोतको प्रकार र प्रयोग गर्ने घरधुरी संख्या	24
तालिका ३४: बाह्रदशी गाउँपालिका क्षेत्रमा रहेका कृषि बजार तथा हाटबजार सम्बन्धी विवरण	24
तालिका ३५: वार्षिक मुख्य खाद्यान्न बालि उत्पादन (के.जी.मा)	25
तालिका ३६: पशुपालन गर्ने घरधुरी संख्या	25
तालिका ३७: व्यावसायिक कृषि फर्म सम्बन्धि विवरण	26
तालिका ३८: बाह्रदशी गाउँपालिका क्षेत्रमा रहेका पर्यटकीय स्थलहरूको विवरण	27
तालिका ३९: गाउँपालिकामा दर्ता भएका होटल तथा रेस्टुरेन्ट को विवरण	29
तालिका ४०: बाह्रदशी गाउँपालिका भित्र दर्ता भई संचालनमा रहेका व्यापार र व्यावसाय सम्बन्धी विवरण	30
तालिका ४१: बाह्रदशी गाउँपालिका क्षेत्रभित्र रहेका स्थानीय बजार तथा व्यापारिक केन्द्रको विवरण	37
तालिका ४३: कुल साक्षरता दर (५ वर्ष भन्दा माथि को जनसंख्यामा आधारित)	39
तालिका ४५: वयस्क साक्षरता दर (१५ वर्ष र सो भन्दा माथिको जनसंख्या मा आधारित)	40
तालिका ४७: सामुदायिक विद्यालयको विवरण	42
तालिका ४८: निजी विद्यालयको विवरण	43
तालिका ४९: मदरसा तथा गुरुकुल विद्यालयको विवरण	44
तालिका ५०: गुरुकुल विद्यालयको विवरण	44
तालिका ५१: सामुदायिक विद्यालयमा अध्ययन छात्रछात्राको विवरण	45
तालिका ५२: निजी विद्यालयमा अध्ययन छात्रछात्राको विवरण	46
तालिका ५३: मदरसामा अध्ययन छात्रछात्राको विवरण	47
तालिका ५४: गुरुकुलमा अध्ययन छात्रछात्राको विवरण	47
तालिका ५५: सामुदायिक विद्यालयको शिक्षक तथा शैक्षिक जनशक्ति विवरण	48
तालिका ५६: निजी विद्यालयमा शिक्षक तथा शैक्षिक जनशक्ति	49
तालिका ५७: मदरसामा शिक्षक तथा शैक्षिक जनशक्ति	50
तालिका ५८: गुरुकुलमा शिक्षक तथा शैक्षिक जनशक्ति	50
तालिका ५९: सामुदायिक विद्यालयको भौतिक पूर्वाधार तथा सुविधा विवरण	51
तालिका ६०: निजी विद्यालयमा भौतिक पूर्वाधार तथा सुविधा विवरण	52
तालिका ६१: मदरसामा उपलब्ध भौतिक पूर्वाधार तथा सुविधा विवरण	53
तालिका ६२: गुरुकुलमा उपलब्ध भौतिक पूर्वाधार तथा सुविधा विवरण	53
तालिका ६३: स्वास्थ्य संस्था को विवरण	54

तालिका ६४: बाह्रदशी गाउँपालिकामा उपलब्ध स्वास्थ्य सेवा तथा सुविधाहरु	54
तालिका ६५: बाह्रदशी गाउँपालिकामा उपलब्ध खोप सेवा सम्बन्धी विवरण	55
तालिका ६६: बाह्रदशी गाउँपालिकामा खोप सेवा छोड्ने बालबालिका सम्बन्धी विवरण	55
तालिका ६७: बाह्रदशी गाउँपालिकामा बाल स्वास्थ्य तथा विगत ३ वर्षहरुको पोषण सम्बन्धी विवरण	56
तालिका ६९: खानेपानीको स्रोतको उपयोग गर्ने घरधुरीको वडागत विवरण	57
तालिका ७०: शौचालय प्रयोगको अवस्थाको वडागत विवरण	57
तालिका ७१: बाह्रदशी गाउँपालिका क्षेत्रमा रहेको सार्वजनिक शौचालयको विवरण	57
तालिका ७२: लिङ्ग अनुसार पहिलो पटक बिवाह गर्ने तथा बालबिवाहको विवरण	58
तालिका ७३: अपांगताका प्रकारका आधारमा जनसंख्या	59
तालिका ७५: वडाका विद्यालयमा भएका बालक्लबहरुको विवरण	60
तालिका ७७: अल्पसंख्यक सीमान्तकृत वर्गको वडागत घरधुरी र जनसंख्या विवरण	62
तालिका ७८: गाउँपालिका क्षेत्रमा रहेका खेलमैदान सम्बन्धी विवरण	63
तालिका ७९: गाउँपालिका क्षेत्रमा रहेका धार्मिक स्थलको सम्बन्धी विवरण	63
तालिका ८०: गाउँपालिका क्षेत्रमा रहेका स्थानीय चाडपर्व ,जात्रा र मेला सम्बन्धी विवरण	66
तालिका ८१: गाउँपालिका क्षेत्रमा रहेका सुरक्षा ईकाइहरुको विवरण	67
तालिका ८३: विपद व्यवस्थापन पुर्वतयारी विवरण	68
तालिका ८४: विपद/प्रकोप बाट प्रभावित घरधुरी विवरण	69
तालिका ८५: गाउँपालिका क्षेत्रको सवारी सुविधा र रुट सम्बन्धी विवरण	70
तालिका ८६: स्थानीय तह भित्र पक्की , आरसिसि पुल, कल्भर्ट तथा झोलुगे पुलहरुको विवरण :	70
तालिका ८७: टाढाको बस्तिबाट सम्बन्धित गाउँपालिकाको केन्द्र पुग्न लाग्ने अनुमानित समय	71
तालिका ८८: इन्धन उपयोग आधारमा वडागत घरधुरी विवरण	72
तालिका ८९: बत्ति बाल्ने इन्धनको प्रयोगको आधारमा वडागत घरधुरी विवरण	72
तालिका ९०: जलविद्युत, सौर्य उर्जाबाट लाभान्वित हुने घरधुरी संख्या	72
तालिका ९१: बाह्रदशी गाउँपालिकामा रहेका हुलाक कार्यालय सम्बन्धी विवरण	73
तालिका ९२: आधुनिक सुविधामा पहुँच सम्बन्धी वडागत विवरण	73
तालिका ९३: गाउँपालिका अन्तर्गतका सरकारी भवन सम्बन्धी विवरण	73
तालिका ९४: गाउँपालिका अन्तर्गतका शवदाहस्थलहरुको विवरण	74
तालिका ९५: बाह्रदशी गाउँपालिकाको निर्वाचित जनप्रतिनिधिहरुको विवरण	75
तालिका ९६: गाउँपालिका टोल विकास संस्था सम्बन्धी विवरण	76
तालिका ९७: गाउँपालिकासँग सहकार्य गर्ने गैसस तथा अगैसको विवरण	77
तालिका ९८: बाह्रदशी गाउँपालिका कार्यालयमा कार्यरत कर्मचारीहरुको विवरण	77

बाह्रदशी गाउँपालिकाको पार्श्वचित्र २०७५

परिच्छेद १: परिचय

१.१ परिचय

विकेन्द्रीकरण मार्फत् स्थानीय स्वशासन प्रक्रियालाई व्यवस्थित गर्ने अभिप्रायले नेपालको संविधान २०७२ जारी गरि संघीय लोकतान्त्रिक गणतन्त्रात्मक राज्यमा रुपान्तरण भइसकेको अवस्थामा सबै स्थानीय तहहरूले प्राप्त अधिकारहरूको उच्चतम अभ्यासका लागि सबै भन्दा पहिलो आवश्यकता स्थानीय तहको बिस्तृत र सही बस्तुगत विवरण नै हो जसका आधारमा स्थानीय कानून, नीति निर्माण, कार्यक्रम, स्थानीय स्रोतको परिचालनका लागि ति निकायहरूले समसामयिक सूचनामा आधारित रहेर आवधिक योजना तयार गर्नु पर्ने र आवधिक योजनाको लागि सूचना, तथ्याङ्क सहितको वस्तुगत विवरण तयार गर्नु पर्ने स्पष्ट कानुनी व्यवस्था गरेको छ। नयाँ संघीय संरचना पछि नेपालको संविधानले स्थानीय, प्रदेश र संघीय सरकार गरी तिन वटा संरचनाहरू निर्माण पछि स्थानीय तहका तथ्याङ्क हरूको अभिलेखीकरण गर्ने अधिकार गाउँपालिकाबाट नै कार्यन्वयन गर्ने नियम अनुसार विधिवत रुपमा एन.एन. फाउण्डेशन, बिर्तामोड, झापालाई चयन गरि उक्त सेवाप्रदायक संस्थाको प्राबिधिक सहयोग र सहकार्यमा गाउँपालिकाको जनसांख्यिक विवरण र विश्लेषण, आर्थिक विकासका अवस्था र क्षेत्र, सामाजिक विकासको अवस्था र क्षेत्र, भौतिक विकासको अवस्था र क्षेत्र, वन तथा वातावरणको अवस्था र क्षेत्र तथा संस्थागत विकास र सुशासनको अवस्था सम्बन्धी तथ्याङ्कलाई संकलन, विश्लेषण गरी गाउँपालिकाको वृहत तथ्याङ्क सहितको पार्श्वचित्र तयार गरिएको छ।

समसामयिक तथा दिगो विकासका लागि प्रभावकारी योजना र योजनाका लागि गुणस्तरीय तथ्याङ्क अपरिहार्य छ। कुनै पनि विकास योजनाको सफलता, जानकारी कुन स्तरमा भएको छ भन्ने कुराको वास्तविक मूल्याङ्कन सही तथ्याङ्कबाट मात्र मापन गर्न सकिन्छ। गुणस्तरीय तथ्याङ्कले आर्थिक, भौतिक तथा सामाजिक विकासका लागि सही र बैज्ञानिक निर्णय लिन एवं जनमैत्री नीति नियमहरू निर्माण गर्न साथै विद्यमान नीति नियमहरूको समयानु कुल परिमार्जन गर्न, र समुदायका सबै नागरिकहरूबीच विगत, वर्तमान र भविष्यको अवस्था बारे प्रमाण प्रदान गर्न सक्छ। गुणस्तरीय तथ्याङ्क को अभावमा हुने विकास योजना फितलो बन्न सक्छ भन्ने कुरामा कसैको पनि दुइमत छैन। आजको प्रतिस्पर्धात्मक समयमा विकासलाई बढ्दो विश्वव्यापीकरणसँग तुलना गरेर समेत हेर्नु पर्ने वातावरण बन्दै गइरहेको छ। यसका लागि भरपर्दो तथ्याङ्कको आवश्यकता पर्दछ। गाउँपालिकाको आवधिक योजना निर्माण गर्न र योजना अनुसारका कार्यक्रम, परियोजना तथा विकासका क्रियाकलाप सञ्चालन गर्नका लागि सबै पक्षको तथ्याङ्कको जरुरत पर्दछ। यसमा पनि प्राथमिक स्रोतबाट संकलन गरिएका तथ्याङ्कहरू अन्य द्वितीय स्रोतबाट संकलन गरिएका भन्दा बढी महत्वपूर्ण र गुणस्तरीय हुन्छ।

परम्परागत तथ्याङ्क संकलनका माध्यम तथा तरिकाहरूबाट प्रभावकारी र गुणस्तरीय तथ्याङ्क संकलनमा कठिनाई उत्पन्न हुने गर्दछ भने आर्थिक स्रोत साधनको समेत मितव्यायिता नहुने हुँदा आधुनिक प्रविधिहरूको प्रयोगलाई अबलम्बन गर्नु पर्ने आवश्यकता संगै यस गाउँपालिकाको सम्पूर्ण घरधुरीको विवरणलाई मोबाइल प्रविधिको प्रयोग गरी संकलन गर्ने प्रयास गरिएको छ। जसबाट समय र आर्थिकस्रोतमा मितव्यायिताका साथै तथ्याङ्कको गुणस्तरीयतामा समेत सुधार आएको पाइएको छ।

१.२ वस्तुगत विवरण प्रकाशन गर्नुको उद्देश्य

बाह्रदशी गाउँपालिकाको सामाजिक, आर्थिक, भौगोलिक लगायतको समग्र वस्तुस्थिति झल्काई गाउँपालिकाको आवधिक र दिगो विकास योजना तर्जुमा गर्न आधार रेखा (Baseline) तथ्याङ्क उपलब्ध गराउनु यस वस्तुगत विवरणको मूल उद्देश्य हो। आवश्यक सूचना तथा तथ्याङ्कहरू उपलब्ध गराई गाउँपालिकाको विस्तृत पार्श्वचित्र तयार गर्न वस्तुगत स्थिति विश्लेषण गर्न सहयोग गर्नु यस दस्तावेजको अर्को प्रमुख उद्देश्य हो। यस वस्तुगत विवरणका थप विशिष्ट उद्देश्यहरू देहाय अनुसार रहेका छन्:-

- बाह्रदशी गाउँपालिकाको वस्तुस्थितिको बारेमा जानकारी गराउन।
- गाउँपालिकाको आर्थिक, सामाजिक, भौतिक पूर्वाधार, भौगोलिक, राजनीतिक वातावरणको बारेमा अभिलेखीकरण गर्न।
- गाउँपालिकामा रहेका विभिन्न स्रोत साधनको उपलब्धता र स्थिति विश्लेषण गर्न।
- गाउँपालिकामा रहेका सरकारी कार्यालय, व्यावसाय तथा संघ संस्थाहरूको एकीकृत विवरण विश्लेषण गर्न।
- गाउँपालिकाको विषयगत/क्षेत्रगत विकासका सम्भावनाहरूको बारेमा विश्लेषण गर्न।
- गाउँपालिकाको आवधिक/वार्षिक योजना तर्जुमाको लागि समग्र क्षेत्रको सूचना/तथ्याङ्क उपलब्ध गराउन।

१.३ गाउँपालिका वस्तुगत विवरण (पार्श्वचित्र) निर्माणका आधारहरू

क) नेपालको संविधान:

नेपालको संविधानको अनुसूची ५ को क्रमसंख्या १३ मा केन्द्रीय तथ्याङ्क (राष्ट्रिय, अन्तरराष्ट्रिय मानक र गुणस्तर) लाई सङ्घको अधिकारको सूचीमा राखी नेपाल सरकारले यसको मापदण्ड निर्धारण गर्ने जिम्मेवारी प्रदान गरेको छ भने अनुसूची ६ को क्रमसंख्या ६ मा प्रदेश तथ्याङ्कलाई प्रदेशको अधिकारको सूचीमा सूचीकृत गरिएको छ। संविधानको धारा ५७ को उपधारा (४), धारा २१४ को उपधारा (२), धारा २२१ को उपधारा (२), धारा २२६ को उपधारा (१) अनुसार स्थानीय तहको अधिकारको सूची अनुसूची ८ बमोजिम हुनेछ। नेपालको संविधानको अनुसूची ८ मा स्थानीय तहको अधिकारको सूचीको क्रमसंख्या ६ मा स्थानीय तथ्याङ्क तथा अभिलेख संकलन सम्बन्धी अधिकार तथा क्रमसंख्या १७ मा वेरोजगारको तथ्याङ्क संकलन सम्बन्धी अधिकारलाई सूचीकृत गरेको छ।

ख) नेपाल सरकारबाट स्वीकृत संघ, प्रदेश र स्थानीय तहको अधिकारहरूको कार्य विस्तृतीकरण प्रतिवेदन:

नेपाल सरकारबाट स्वीकृत संघ, प्रदेश र स्थानीय तहको अधिकारको कार्य विस्तृतीकरणले केन्द्रीय तथ्याङ्क अन्तर्गत तथ्याङ्क सम्बन्धी राष्ट्रिय नीति, कानून, मापदण्ड, राष्ट्रिय तथ्याङ्क प्रणालीको व्यवस्थापन र गुणस्तर निर्धारण, राष्ट्रियस्तरको गणना र सर्वेक्षण व्यवस्थापन, नेपाल स्ट्याण्डर्ड वर्गीकरण र मापदण्ड विकास र प्रयोग तथा तथ्याङ्कसम्बन्धी सल्लाहकारी भूमिका बारे उल्लेख गरेको छ। यसैगरी प्रदेश तथ्याङ्क अन्तर्गत तथ्याङ्क सम्बन्धी प्रदेश नीति, कानून तथा मापदण्ड, नेपाल स्ट्याण्डर्ड वर्गीकरण र मापदण्ड अनुसार प्रादेशिक तहको तथ्याङ्क व्यवस्थापन, प्रदेश तहको तथ्याङ्कको सूचना

प्रणाली व्यवस्थापन तथा प्रादेशिक तथ्याङ्कीय अभिलेख संरक्षण र व्यवस्थापन आदि उल्लेख गरेको छ ।

संविधानको अनुसूची ८ को स्थानीय तहको एकल अधिकारको विस्तृतीकरणले स्थानीय तथ्याङ्क सम्बन्धी नीति, कानून, मापदण्ड तर्जुमा, वेरोजगारको तथ्याङ्कसहित स्थानीय तहको आधारभूत तथ्याङ्क व्यवस्थापन, तथ्याङ्कीय अभिलेख व्यवस्थापन, सूचना तथा प्रविधियुक्त तथ्याङ्क व्यवस्थापनको जिम्मेवारी स्थानीय सरकारमा रहेको छ ।

ग) तथ्याङ्क ऐन, २०१५ तथा नियमावली, २०४१:

जनतालाई अधिक मात्रामा ठोस हित हुने नीति निर्धारण गर्न, सरकारी निकायहरूको प्रशासकीय निपुर्णता बढाउन र मुलुकको आर्थिक गतिविधिबारे यथार्थ ज्ञान प्राप्त गर्न नेपाल सरकारलाई यथार्थ आधार चाहिने र त्यस्तो आधार जुटाउन तथ्याङ्क संकलन सम्बन्धी सुविधाको व्यवस्था गर्न तथ्याङ्क संकलन, विश्लेषण, अभिलेख र प्रकाशन गर्ने कामको निमित्त एक केन्द्रीय विभागको स्थापना गरी शान्ति, सुव्यवस्था, जनताको सुविधा र आर्थिक हित कायम राख्न तथ्याङ्क ऐन, २०१५ जारी गरिएको छ ।

घ) स्थानीय तहको योजना तथा बजेट तर्जुमा दिग्दर्शन, २०७४:

दिग्दर्शनको दफा ८.२ मा गाउँपालिका वा नगरपालिकाले वार्षिक योजना तथा बजेट तर्जुमा गर्नु पूर्व स्थानीय तहको भौगोलिक, सामाजिक, आर्थिक तथा पूर्वाधार लगायतका क्षेत्रको यथार्थ स्थिति देखिने गरी वस्तुस्थिती विवरण (एचयाभि) तयार वा अद्यावधिक गर्नु पर्नेछ । अद्यावधिक वस्तुस्थिती विवरण आफ्नो ध्मदकप्तम मार्फत सार्वजनिक गर्नु पर्ने व्यवस्था गरेको छ ।

ङ) स्थानीय सरकार संचालन ऐन, २०७४:

स्थानीय सरकार संचालन ऐन, २०७४ को परिच्छेद ३ दफा ११ को उपदफा २ को च ड को (३) र (२) (२), (४), (५) मा स्थानीय अभिलेख व्यवस्थापन (६) र (, दफा ११ को उपदफा २ थ (१), (२(३) (, (४) को वडा समितिको काम १२ मा वेरोजगारको तथ्याङ्क संकलन तथा दफा (५) र, कर्तव्य अधिकार अन्तर्गत उपदफा २ को ख मा तथ्याङ्क अद्यावधिक तथा संरक्षण अन्तर्गत खण्डीकृत तथ्याङ्क र सूचनासहितको वडाको पार्श्वचित्र तयार तथा अद्यावधिक गर्नु पर्ने व्यवस्था रहेको छ ।

१.४ तथ्याङ्क संकलन गर्न तथा पार्श्वचित्र निर्माण गर्न प्रयोग गरिएका विधिहरू

पार्श्वचित्र तयार गर्नका लागि निम्न चरणहरू पुरा गरिएको छ ।

क) तथ्याङ्क संकलनका लागि प्रश्नावली तयार

यो दस्तावेजको तयारीका क्रममा सर्वप्रथम स्थानीय विकास मन्त्रालयबाट जारी गरिएको गाउँ नगर/ वस्तुगत विवरण तयारी कार्यविधि २०७४ ले व्यवस्था गरेबमोजिम विभिन्न विषयगत सूचनाहरूको लागि सूचना संकलन गर्नका लागि प्रश्नावली तयार गरियो । प्रश्नावलीलाई मोवाइल प्रविधिमा स्थानान्तरण गरी सफट्वयर प्रणालीसँग जोड्ने काम सम्पन्न गरिसके पछि गौरिगन्ज गाउँपालिका लगायत स्थानीय राजनीतिक दलका प्रतिनिधिहरूसँगको छलफल गरियो। छलफलबाट आएका सुझाव तथा गा का.पा. प्रतिनिधिहरूको अनुरोधमा केहि विशेष तथ्याङ्क संकलन गर्न प्रश्नावलिलाई संसोधन गरियो ।

ख) तथ्याङ्क संकलक स्वयंसेवकहरूको छनौट तथा अभिमुखीकरण

गाउँपालिका पार्श्वचित्र निर्माण का लागि चाहिने सम्पूर्ण तथ्याङ्कका लागि सम्बन्धित वडाबाट ५-६ जना प्रति वडा योग्य तथ्याङ्क संकलकको छनौट गरियो । संकलक छनौट गर्दा अनुभवी , भौगोलिक जानकारी भएको र जनघनत्वलाई ध्यान दिइएको थियो भने जातीय, भाषिक, वर्ग र लैङ्गिक जस्ता साझा सवालहरूलाई समेत आधारको रूपमा लिइएको थियो । स्थानीय भाषाको ज्ञान भएको र स्मार्ट मोवाइल चलाउन जान्ने व्यक्तिलाई प्राथमिकता दिइएको थियो । तथ्याङ्क संकलन अवधिभर संकलकहरूको अनुगमन, निरीक्षण र आवश्यक पृष्ठपोषण प्रदान गरिएको थियो ।

ग) तथ्यांक संकलन

मोवाइल प्रविधिमा आधारित सफ्टवेयर निर्माण गरी प्रश्नावलीहरूलाई सफ्टवेयरमा राखेर तथ्याङ्क संकलनलाई द्रुत गतिमा सम्पन्न गरिएको छ । प्रश्नावलीहरूलाई तर्कसंगत ढंगबाट नियन्त्रित गरिएको हुँदा मानवीय त्रुटीहरूलाई कम गरी प्रभावकारिता र मितव्यायितालाई वृद्धि गरि तथ्याङ्कलाई अद्यावधिक गरिएको ।

घ) तथ्याङ्क रुजु गर्नका लागि जानकारी कार्यशालाको आयोजना

संकलित तथ्याङ्कहरूको विवरण सहित वडा प्रति निधिहरूमाझ एक दिने कार्यशाला आयोजना गरियो । विभिन्न संघसस्था, अन्य सरोकारवाला र गाउँपालिका परिषदको सहभागितामा विभिन्न विषयसँग सम्बन्धित व्यक्तिहरूबाट कार्यशाला सहजीकरण भएको थियो । जसले गर्दा निर्माण गरिएको गाउँपालिका पार्श्वचित्र वास्तविक र स्तरीय हुने कुरालाई योगदान पुगेको छ ।

ङ) जनसंख्या, आर्थिक सामाजिक, संस्थागत तथा अन्य सम्पूर्ण तथ्याङ्कको विश्लेषण

संकलित तथ्याङ्कहरूलाई मोवाइलबाट कम्प्युटरमा स्थानान्तरण र भण्डारण गरियो । यसरी संकलन गरिएको विस्तृत तथ्याङ्कमा प्राथमिक स्रोतबाट संकलन गरिएको सम्पूर्ण घरधुरी र परिवारको अभिलेख, समूह छलफल, स्रोत व्यक्ति अन्तरर्वाता र प्रत्यक्ष जानकारी संकलन गरीएका संस्थागत तथ्याङ्कहरू रहेका छन् भने द्वितीय स्रोत अन्तर्गत गाउँपालिकाको विगतको अभिलेख र पार्श्वचित्र, विभिन्न प्रकाशन, पत्रपत्रिका, इन्टरनेट आदिबाट प्राप्त गरिएको छ । तथ्याङ्क लाई विश्लेषण गर्नका लागि Microsoft Excel, Google Fusion Table जस्ता सफ्टवेयरहरूको प्रयोग गरिएको छ । Arcview GIS 10.4 र Open Street Map र अन्य भौगोलिक विश्लेषण गर्ने प्रविधिहरूको समेत उपयोग गरिएको छ ।

१.५ वस्तुगत विवरणको सीमा

यस विवरणले वस्तुतः बाह्रदशी गाउँपालिका क्षेत्रको तथ्याङ्कलाई समेटेको छ । गाउँ/नगर वास्तुस्थिति विवरण तयारी कार्यविधि २०७५ अनुरूप गाउँपालिकाका विभिन्न प्रकारका सूचनाहरू यसमा संग्रह गरिएका छन् । शिक्षा, स्वास्थ्य, संचार, शान्तिसुरक्षा, यातायात, कृषि, पशुपालन र उद्योगधन्धा लगायतका पेशा व्यवसायका साथमा बालबालिका, महिला र अपांगता भएका व्यक्तिहरूको अवस्था तथा तिनलाई दिइएका सेवा र सुविधाका बारेमा पनि वस्तुगत विवरणमा समावेश गरिएको छ । वस्तुगत विवरण तयारीको क्षेत्र भौगोलिक रूपमा बाह्रदशी गाउँपालिका रहेको छ भने विषयवस्तुका दृष्टिले स्थानीय विकास मन्त्रालयले तोकेको घरधुरी विवरणको फारमले समेट्ने विषयवस्तु समेटिएका छन् ।

परिच्छेद २: गाउँपालिकाको परिचय

२.१ नामकरण

बाह्रदशी गाउँपालिका प्रदेश नं १ मेची अञ्चल झापा जिल्ला को दक्षिण भेगमा अवस्थित रहेको छ। नेपाल सरकारको पछिल्लो राज्य पुनर्संरचना २०७३ ले साविक गाउँ विकास समितिहरू राजगढ, चकचकी र डाँगीबारी लाई समावेश गरी बाह्रदशी गाउँपालिका नामाकरण गरिएको हो।

२.२ भौगोलिक अवस्थिति (सिमाना)

पूर्व : हल्दिवारी गाउँपालिका र विर्तामोड नगरपालिका

पश्चिम : झापा गाउँपालिका

उत्तर : कनकाई नगरपालिका

दक्षिण : कचनकवल गाउँपालिका

२.३ धारातालिय अवस्था

यस गाउँपालिका २६° २६' ४६.९" देखि २६° ३६' २३.३" उत्तरी अक्षांश र ८७° ५३' २२.९" देखि ८७° ५८' १६.४" पूर्वी देशान्तरमा फैलिएको छ। समुन्द्र सतहबाट ७५ मिटर देखि १२४ मिटर सम्मको उचाईमा अवस्थित यस गाउँपालिका को कुल क्षेत्रफल ७८.४४ वर्ग कि.मि. रहेको छ भने कुल जनसंख्या ३९,६२२ रहेको छ। यो गाउँपालिका ७ वटा वडामा विभाजन भएको छ। जसमा दिक्षाण तिर राजगढ (वडा नं १,२,३) रहेका छन् भने मध्ये भागमा चकचकी (वडा नं ४,५) रहेका छन् त्यसै गरी उत्तरी भागमा डागिबारी (वडा नं ६,७) रहेका छन्।

२.४ सामाजिक अवस्था

यस गाउँपालिका भित्र विभिन्न जातजाति र विभिन्न धर्म सम्प्रदायका मानिसहरूको बसोबास रहेको छ। दक्षिण भागमा आदिवासी जनजातिको बाहुल्यता रहेको छ भने मध्य र उत्तरी भागमा अन्य जातिको बाहुल्यता रहेको छ। यस गाउँपालिकाका अधिकांश जनसंख्या कृषि पेशमा आवद्ध छन् भने केहि जनसंख्या व्यापार व्यसायमा पनि आवद्ध छन्। यस गाउँपालिकाको दक्षिण भागमा राजगढ बजार रहेको छ भने मध्य भागमा चकचकी बजार र उत्तरी भागमा डागिबारी बजार रहेको छ। यस गाउँपालिका भित्र जम्मा १६ वटा सामुदायीक, १३ वटा संस्थागत विद्यालय, १० वटा मदरसा र १ वटा गुरुकुल रहेका छन् भने ५ वटा स्वास्थ्य चौकीहरू रहेका छन्। यस गाउँपालिका भित्र अवस्थित सामुदायीक र संस्थागत विद्यालयहरूले यस गाउँपालिका भित्रका बालबालिकाहरूलाई सर्वसुलभ तरिकाले पठनपाठनमा सिरि क गराएको छ भने यहाँ अवस्थित स्वास्थ्य चौकीहरूले स्थानिय बासिलाई सर्वसुलभ तरिकाले औषधि उपचारको व्यवस्था गरेको छ। यस गाउँपालिकाको यातायत गुर्योजनाले यस गाउँपालिका भित्र ३२५ वटा सडक खण्डहरू पहिचान गरेको छ। गाउँपालिका क्षेत्रभित्र पर्ने मुख्य राजमार्ग खण्ड सहित यस योजनाले पहिचान गरेका कुल सडकहरू अन्तर्गत एक्लास ३१ किमी, बिक्लास ४८ किमी, सिक्लास ४७ किमी र डीक्लास २४४ किमी रहेको छ भने पहिचान गरेको कुल लम्वाई ३१७ किमी रहेको छ, जसमध्ये ५७ किमी कालो पत्रो, ७६ किमी ग्राबभेल र ३३८ किमी धुले र कच्ची सडकहरू रहेका छन्। औद्योगिक क्षेत्र हेर्ने हो भने यहाँ घरेलु तथा साना उद्योगहरू भने ज्यादै न्यून रहेको पाईन्छ।

परिच्छेद ३: पारिवारिक विवरण तथा जनसंख्याको अवस्था

३.१ वडा अनुसार घरधुरी तथा जनसंख्या विवरण

तालिका १: वडा अनुसार घरधुरी तथा जनसंख्याको विवरण

वडा नं.	घरधुरी	जनसंख्या			क्षेत्रफल(वर्ग कि.मी.)	जनघनत्व
		महिला	पुरुष	कुल जनसंख्या		
१	९२५	२,२२९	२,३४२	४,५७१	९.४२	४८५.२४
२	१,३७६	३,३९४	३,५३३	६,९२७	१४.८१	४६७.७२
३	१,५२४	३,५४२	३,६९४	७,२३६	११.०३	६५६.०३
४	१,०३८	२,२०७	२,३४४	४,५५१	८.२२	५५३.६५
५	१,५८३	३,७५२	३,७९८	७,५५०	१३.७७	५४८.२९
६	१,१५४	२,७२५	२,८३८	५,५६३	१२.३३	४५१.१८
७	६३७	१,५९५	१,६२९	३,२२४	८.८७	३६३.४७
जम्मा	८,२३७	१९,४४४	२०,१७८	३९,६२२	७८.४५	५०५.०६

स्रोत : बाह्रदशी गाउँपालिका पार्श्वचित्र निर्माण सर्वेक्षण २०७५/७६

तालिका २: राष्ट्रिय जनगणना २०६८ र गाउँपालिका प्रोफाइलका लागि गरिएको घरधुरी सर्वेक्षण (२०७५/७६) को आधारमा तुलनात्मक अध्ययन

वडा नं.	समावेश गाविस	२०६८ साल		२०७५/७६ सर्वेक्षण		जनसंख्या वृद्धि प्रतिशत (%)
		घरधुरी	जनसंख्या	घरधुरी	जनसंख्या	
१	राजगढ(१,२,९)	९०४	४,१५१	९२५	४,५७१	१०.१२
२	राजगढ(३,४,५)	१,२२७	५,६०६	१,३७६	६,९२७	२३.५६
३	राजगढ(६,७,८)	१,३१३	५,९३३	१,५२४	७,२३६	२१.९६
४	चकचकी(१-३,८,९)	८०९	३,८००	१,०३८	४,५५१	१९.७६
५	चकचकी(४,५,६,७)	१,३८७	६,४०२	१,५८३	७,५५०	१७.९३
६	डांगीवारी(६,७,८)	१,००७	४,४९६	१,१५४	५,५६३	२३.७३
७	डांगीवारी(१-४,९,५)	७५१	३,२६५	६३७	३,२२४	-१.२६
जम्मा		७,३९८	३३,६५३	८,२३७	३९,६२२	१७.७४

स्रोत : बाह्रदशी गाउँपालिका पार्श्वचित्र निर्माण सर्वेक्षण २०७५/७६

यस गाउँपालिकाको समग्र जनसंख्या २०६८ साल को राष्ट्रिय जनगणनाको भन्दा कुल १७.७४% ले वृद्धि भएको छ । यस गाउँपालिकाको प्रतिवर्ष जनसंख्या वृद्धि दर २.३३% रहेको छ ।

३.२ गाउँपालिकाको अनुपस्थित जनसंख्या विवरण

तालिका ३: गाउँपालिकाको अनुपस्थित जनसंख्या विवरण

वडा नं.	गाउँपालिका बाहिर बस्ने कुल जनसंख्या	विदेशमा बस्ने जनसंख्या			नेपाल भित्रै अन्यत्र बस्ने			गा.पा. बाहिर भएका जनसंख्या प्रतिशत (%)
		महिला	पुरुष	जम्मा	महिला	पुरुष	जम्मा	
१	४८५	३८	२९९	३३७	५८	९०	१४८	१०.६१
२	८७३	४८	४२५	४७३	१६४	२३६	४००	१२.६०
३	९२७	७३	५१३	५८६	१४७	१९४	३४१	१२.८१
४	२१८	२	१८४	१८६	१३	१९	३२	४.७९
५	९०७	७६	६००	६७६	१०३	१२८	२३१	१२.०१
६	७२२	७०	४७१	५४१	७८	१०३	१८१	१२.९८
७	३७४	२२	२६३	२८५	३६	५३	८९	११.६०
जम्मा	४,५०६	३२९	२,७५५	३,०८४	५९९	८२३	१,४२२	११.३७

स्रोत : बाह्रदशी गाउँपालिका पार्श्वचित्र निर्माण सर्वेक्षण २०७५/७६

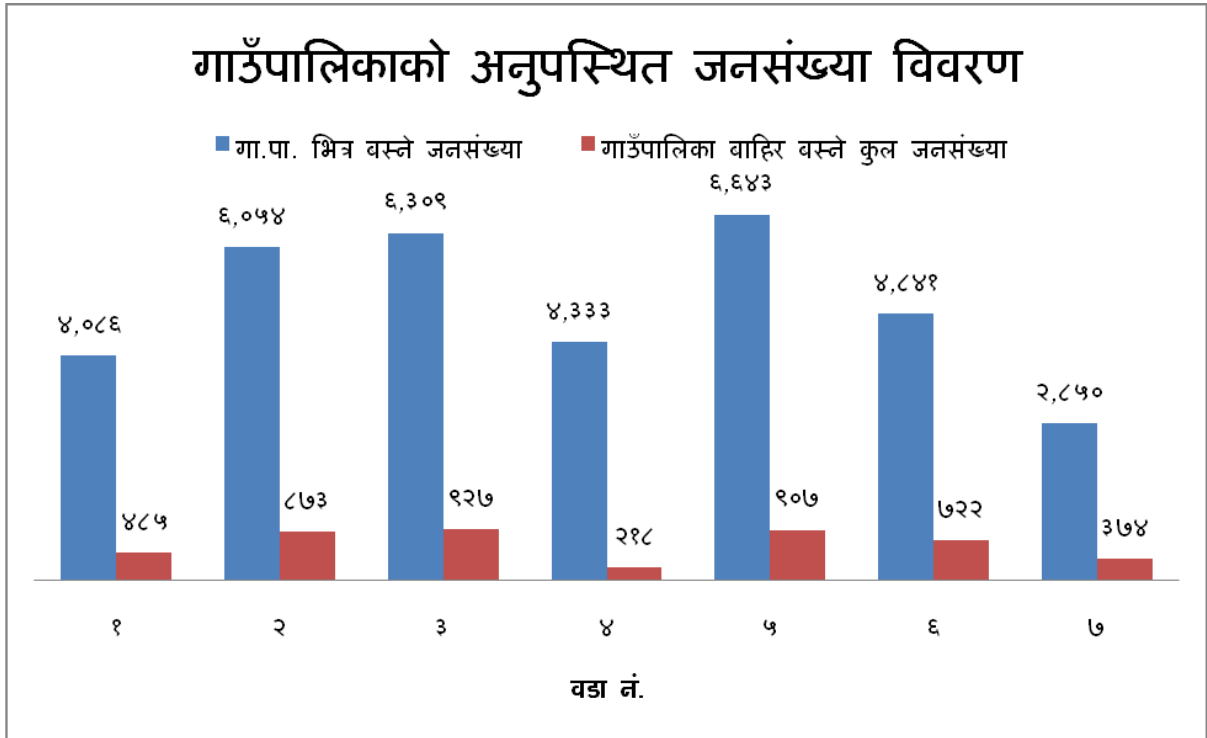

चित्र १: गाउँपालिकाको अनुपस्थित जनसंख्या

३.३ उमेर तथा लिंगका आधारमा जनसंख्या विवरण

तालिका ४: उमेर तथा लिंगका आधारमा जनसंख्या विवरण

उमेर समूह	महिला	पुरुष	जम्मा
०-४	१,४१७	१,३९५	२,८१२
५-९	१,७५२	१,७०३	३,४५५
१०-१४	१,७५१	१,८२९	३,५८०
१५-१९	१,९७६	१,९१२	३,८८८
२०-२४	१,९७७	२,०३७	४,०१४
२५-२९	१,८२०	१,७८८	३,६०८
३०-३४	१,५२६	१,६१२	३,१३८
३५-३९	१,५९१	१,६५९	३,२५०
४०-४४	१,१८२	१,३७८	२,५६०
४५-४९	९९९	१,१२५	२,१२४
५०-५४	८५८	१,००८	१,८६६
५५-५९	६३४	७०३	१,३३७
६०-६४	६६३	६२०	१,२८३
६५-६९	४८०	५३२	१,०१२
७०+	८१८	८७७	१,६९५
जम्मा	१९,४४४	२०,१७८	३९,६२२

स्रोत : बाह्रदशी गाउँपालिका पार्श्वचित्र निर्माण सर्वेक्षण २०७५।७६

३.४ मातृभाषाको आधारमा जनसंख्या विवरण

तालिका ५: मातृभाषाका आधारमा वडागत जनसंख्या विवरण

मातृभाषा	वडा न							जम्मा	प्रतिशत (%)
	१	२	३	४	५	६	७		
नेपाली	१,७७४	२,६५४	२,९२६	२,८५३	४,७४८	३,९६३	१,४०८	२०,३२६	५१.३०
राजवंशी	१,५५९	२,२७३	१,७७६	२१२	१,३६०	४४८	१,०६६	८,६९४	२१.९४
सन्थाली	४९६	४४२	४२५	१७५	३६३	४२३	२४८	२,५७२	६.४९
सुर्जापुरी	१२०	५०३	४३८	५६४	१३	२		१,६४०	४.१४
मैथिली	५७	४२४	५७२	९३	१७८	२८	१६८	१,५२०	३.८४
उर्दु		८५	३१५	६१०	११८	५	६	१,१३६	२.८७
लिम्बु	७३	१२८	८६		२०४	३८६	४	८८१	२.२२

तामाङ	१३३	१५	१४३	१७	१६४	९९	५४	६२५	१.५८
नेपालभाषा		११	११४		८९	८०	१८८	४८२	१.२२
मगर	३९	२४	१०९		१२	२१	२०	२२५	०.५७
हिन्दी	१८२		१०	२०	३		३	२१८	०.५५
बान्तवा (राई)	१२	५	२६	४	२५	७	२७	१०६	०.२७
भोजपुरी	२१	३	८१					१०५	०.२७
थारु	५	५	२४	३	१४	२१	२८	१००	०.२५
कुलुङ (राई)	२२	६	३८					६६	०.१७
साङ्पाङ (राई)	११		५०					६१	०.१५
चासम्लिङ (राई)	११	५	१५		१९		४	५४	०.१४
अवधि			३		६	५		१४	०.०४
सुनुवार	१				५	३		९	०.०२
अन्य	५९	३४४	७६		२२९	७७		७८५	१.९८
जम्मा	४,५७५	६,९२७	७,२२७	४,५५१	७,५५०	५,५६८	३,२२४	३९,६२२	१००.००

स्रोत : बाह्रदशी गाउँपालिका पार्श्वचित्र निर्माण सर्वेक्षण २०७५।७६

३.५ धर्मका आधारमा जनसंख्या विवरण

तालिका ६: वडागत रूपमा धर्मका आधारमा जनसंख्या विवरण

धर्म	वडा नं.							जम्मा	प्रतिशत (%)
	१	२	३	४	५	६	७		
हिन्दु	३,६०३	५,७८९	६,३७९	२,६४७	६,८६०	४,४४७	३,०३६	३२,७६१	८२.६८
मुस्लीम	४५५	७६५	४४४	१,८२७	१४२		९	३,६४२	९.१९
किराँत	१७८	६१	९६	५	१६०	६७५	९	१,१८४	२.९९
बौद्ध	१८४	१०३	१९२	१४	२३२	२४६	१२७	१,०९८	२.७७
क्रिस्चियन	१५२	१००	१०१	३१	१३२	१८७	४१	७४४	१.८८
शिख				२२		७		२९	०.०७
बोने		३	११					१४	०.०४
प्रकृति					४	६		१०	०.०३
नास्तिक					५		२	७	०.०२

जैन				५				५	०.०१
अन्य	३	१०६	४		१५			१२८	०.३२
जम्मा	४,५७५	६,९२७	७,२२७	४,५५१	७,५५०	५,५६८	३,२२४	३९,६२२	

स्रोत : बाह्रदशी गाउँपालिका पार्श्वचित्र निर्माण सर्वेक्षण २०७५।७६

३.६ जातियताका आधारमा जनसंख्या विवरण

तालिका ७: जातियताका आधारमा घरधुरी तथा जनसंख्या विवरण

जात /जाति	घरधुरी संख्या	महिला	पुरुष	जम्मा	प्रतिशत (%)
राजवंशी	२,००६	४,४८९	४,६४२	९,१३१	२३.०५
ब्रामण	१,५४७	३,७६२	३,९६०	७,७२२	१९.४९
क्षेत्रि	१,३०५	३,१३९	३,२९७	६,४३६	१६.२४
मुसल्मान	७३८	१,७७५	१,९११	३,६८६	९.३०
सन्थाल	६२२	१,४६३	१,४५१	२,९१४	७.३५
लिम्बु	३२३	७७८	७९८	१,५७६	३.९८
नेवार	२३५	५६३	५७०	१,१३३	२.८६
राई	१८१	४०२	४३०	८३२	२.१०
तामाङ	१७२	४३८	४२८	८६६	२.१९
मलाह	१२१	२७७	२८१	५५८	१.४१
कामी	११७	२९७	२८२	५७९	१.४६
तेलि	१०६	२५१	२५६	५०७	१.२८
मगर	७१	१७५	१७२	३४७	०.८८
दमाइ	६८	१७२	१५९	३३१	०.८४
यादव	६६	१३५	१७७	३१२	०.७९
भुजेल	६४	१५७	१६३	३२०	०.८१
चौधरी	५७	१५४	१४७	३०१	०.७६
कुमाल	५२	१२४	१३८	२६२	०.६६
ठकुरी	५०	१०३	१२८	२३१	०.५८
गनाँइ	३८	८७	७३	१६०	०.४०
मेचे	३५	८५	८७	१७२	०.४३
हलुवाई	३१	६८	७०	१३८	०.३५
खत्वे	३०	६४	६६	१३०	०.३३
सन्यासी	३४	८६	८९	१७५	०.४४
थारु	२२	३७	४५	८२	०.२१
गुरुङ	२१	५६	५५	१११	०.२८
डोम	२०	४०	४६	८६	०.२२
शर्मा	२०	४८	४९	९७	०.२४

जात /जाति	घरधुरी संख्या	महिला	पुरुष	जम्मा	प्रतिशत (%)
हजाम	२०	५३	५१	१०४	०.२६
सुनुवार	१२	२८	२५	५३	०.१३
सार्की	११	२४	३५	५९	०.१५
चमार	१०	२३	२०	४३	०.११
ताजपुरिया	५	९	८	१७	०.०४
धोवि	४	७	८	१५	०.०४
सुडी	४	११	७	१८	०.०५
कामेत	४	१६	८	२४	०.०६
ताँती	३	७	९	१६	०.०४
तत्मा	३	७	८	१५	०.०४
कुँवर	२	७	६	१३	०.०३
थामी	२	५	६	११	०.०३
अन्य	५	१२	१७	२९	०.०७
जम्मा	८,२३७	१९,४४४	२०,१७८	३९,६२२	१००.००

स्रोत : बाह्रदशी गाउँपालिका पार्श्वचित्र निर्माण सर्वेक्षण २०७५।७६

३.७ लिङ्ग र उमेरका आधारमा घरमुलीको विवरण

तालिका ८: लिङ्गका आधारमा घरमुलीको विवरण (वडागत)

वडा नं.	महिला	पुरुष	जम्मा
१	१२६	८००	९२६
२	१८२	११९४	१३७६
३	२४८	१२७४	१५२२
४	१६६	८७२	१०३८
५	२०५	१३७८	१५८३
६	१८२	९७३	११५५
७	१५१	४८६	६३७
जम्मा	१२६०	६९७७	८२३७

स्रोत : बाह्रदशी गाउँपालिका पार्श्वचित्र निर्माण सर्वेक्षण २०७५।७६

तालिका ९: उमेर तथा लिङ्गका आधारमा घरमुलीको विवरण

लिङ्ग	उमेर »	घरमुलीको संख्या					जम्मा	प्रतिशत (%)
		११-२०	२१-३०	३१-४०	४१-५०	५० देखि माथि		
महिला		४	७३	१६०	२११	८१२	१२६०	१५.३०
पुरुष		४	३२१	१४२५	१९०१	३३२६	६९७७	८४.७०
जम्मा		८	३९४	१५८५	२११२	४१३८	८२३७	१००.००

स्रोत : बाह्रदशी गाउँपालिका पार्श्वचित्र निर्माण सर्वेक्षण २०७५।७६

३.८ परिवारको प्रकारका आधारमा घरधुरी संख्या

तालिका १०: परिवारको प्रकारका आधारमा घरधुरी संख्या

वडा नं.	संयुक्त	एकल	कुल परिवार संख्या
१	२१५	७१०	९२५
२	४१३	९६३	१,३७६
३	३४१	१,१८३	१,५२४
४	२५५	७८३	१,०३८
५	३८१	१,२०२	१,५८३
६	३७२	७८२	१,१५४
७	२११	४२६	६३७
जम्मा	२,१८८	६,०४९	८,२३७
प्रतिशत (%)	२६.५६	७३.४४	

स्रोत : बाह्रदशी गाउँपालिका पार्श्वचित्र निर्माण सर्वेक्षण २०७५।७६

३.९ घरको स्वामित्वका आधारमा घरपारिवार विवरण

तालिका ११: घरको स्वामित्वका आधारमा घरपारिवार विवरण (वडागत)

वडा नं.	भाडामा	आफ्नै	जम्मा घरधुरी	महिला	पुरुष	जम्मा जनसंख्या
१	५९	८६६	९२५	२,२२९	२,३४२	४,५७१
२	११६	१,२६०	१,३७६	३,३९४	३,५३३	६,९२७
३	६९	१,४५५	१,५२४	३,५४२	३,६९४	७,२३६
४	८	१,०३०	१,०३८	२,२०७	२,३४४	४,५५१
५	५५	१,५२८	१,५८३	३,७५२	३,७९८	७,५५०
६	२५	१,१२९	१,१५४	२,७२५	२,८३८	५,५६३
७	३८	५९९	६३७	१,५९५	१,६२९	३,२२४
जम्मा	३७०	७,८६७	८,२३७	१९,४४४	२०,१७८	३९,६२२

स्रोत : बाह्रदशी गाउँपालिका पार्श्वचित्र निर्माण सर्वेक्षण २०७५।७६

३.१० पहिलो पटक बिवाह गरेको उमेरको आधारमा जनसंख्या

तालिका १२: पहिलो पटक बिवाह गरेको उमेरको आधारमा जनसंख्या विवरण

लिङ्ग	पहिलो पटक बिवाह गर्नेहरूको उमेर समूह				
	१२ वर्ष मुनि	१२ देखि १७ वर्ष सम्म	१८ देखि २९ वर्ष सम्म	३० देखि ३९ वर्ष सम्म	४० देखि माथि
महिला	१८७	३,४१०	७,८४२	१८२	२५
पुरुष	४३	५५५	८,५५४	१,००६	६८
जम्मा	२३०	३,९६५	१६,३९६	१,१८८	९३
प्रतिशत (%)	१.०५	१८.१३	७४.९६	५.४३	

स्रोत : बाह्रदशी गाउँपालिका पार्श्वचित्र निर्माण सर्वेक्षण २०७५।७६

३.११ मुख्य पेशाका आधारमा घरधुरी विवरण

तालिका १३: मुख्य पेशाका आधारमा घरधुरी विवरण

वडा नं.	कृषि तथा पशुपालन	व्यवसाय	दैनिक ज्यालादारी	निजि क्षेत्रमा रोजगार	बैदेशिक रोजगार	सरकारी जागिरे	स्वरोजगार	अन्य	जम्मा
१	५४८	६१	२२१	१४	३७	८	५	३१	९२५
२	९२०	९९	१५१	२२	९३	३५	२४	३२	१,३७६
३	८०८	२४१	२०२	५	१७०	२७	६२	९	१,५२४
४	५८३	१२९	२२४	५	७८	९	९	१	१,०३८
५	९७२	१३७	१९३	३०	१७७	३४	२७	१३	१,५८३
६	७२७	७७	२००	५	९६	८	१०	३१	१,१५४
७	४३६	४१	११२	६	२४	३	४	११	६३७
जम्मा	४,९९४	७८५	१,३०३	८७	६७५	१२४	१४१	१२८	८,२३७
प्रतिशत (%)	६०.६३	९.५३	१५.८२	१.०६	८.१९	१.५१	१.७१	१.५५	१००.००

स्रोत : बाह्रदशी गाउँपालिका पार्श्वचित्र निर्माण सर्वेक्षण २०७५।७६

३.१२ आर्थिक रूपले सक्रिय जनसंख्या विवरण

तालिका १४: आर्थिक रूपमा सक्रिय जनसंख्या (१५- ५९ वर्ष उमेर समुह)

वडा नं.	आर्थिक रूपले सक्रिय महिला (१५- ५९ वर्ष)			आर्थिक रूपले सक्रिय पुरुष (१५-५९ वर्ष)			कुल सक्रिय जनसंख्या (१५-५९ वर्ष)		
	सक्रिय महिला संख्या	कुल महिला संख्या	सक्रिय प्रतिशत (%)	सक्रिय पुरुष	कुल पुरुष संख्या	सक्रिय प्रतिशत (%)	सक्रिय जनसंख्या	कुल जनसंख्या	प्रतिशत (%)
१	१,१७५	१,३९०	८४.५३	१,२७७	१,४७०	८६.८७	२,४५२	२,८६०	८५.७३
२	९२९	२,१११	४४.०१	१,५७८	२,३२०	६८.०२	२,५०७	४,४३१	५६.५८
३	१,८८०	२,३०३	८१.६३	२,००८	२,४१५	८३.१५	३,८८८	४,७१८	८२.४१
४	१,२३३	१,४४४	८५.३९	१,३६९	१,५४१	८८.८४	२,६०२	२,९८५	८७.१७
५	१,३२६	२,४३९	५४.३७	१,९७७	२,५१२	७८.७०	३,३०३	४,९५१	६६.७१
६	१,११७	१,८०२	६१.९९	१,४५३	१,८९३	७६.७६	२,५७०	३,६९५	६९.५५
७	८९६	१,०७४	८३.४३	९२०	१,०७१	८५.९०	१,८१६	२,१४५	८४.६६
जम्मा	८,५५६	१२,५६३	६८.१०	१०,५८२	१३,२२२	८०.०३	१९,१३८	२५,७८५	७४.२२

स्रोत : बाह्रदशी गाउँपालिका पार्श्वचित्र निर्माण सर्वेक्षण २०७५।७६

यस गा.पा. का सक्रिय उमेर समूह (१५-५९ वर्ष उमेर समूह) का ६८% महिला र ८०% पुरुष आर्थिक रूपले सक्रिय रहेको । १५-५९ वर्ष उमेर समूह को कुल जनसंख्याको ७४.२२% जनसंख्या आर्थिक रूपले सक्रिय रहेको तथ्यांक छ ।

३.१३ अपाङ्गताका आधारमा जनसंख्या विवरण

तालिका १५: वडागत अपाङ्गता भएका व्यक्तिको संख्या विवरण र अपाङ्गता प्रतिशत (%)

वडा नं.	कुल जनसंख्या			अपाङ्गता भएका व्यक्तिको संख्या			अपाङ्गता प्रतिशत (%)
	महिला	पुरुष	जम्मा	महिला	पुरुष	जम्मा	
१	२,२३०	२,३४५	४,५७५	२२	२६	४८	१.०५
२	३,३९४	३,५३३	६,९२७	४३	७१	११४	१.६५
३	३,५३८	३,६८९	७,२२७	३७	३६	७३	१.०१
४	२,२०७	२,३४४	४,५५१	३८	४१	७९	१.७४
५	३,७५२	३,७९८	७,५५०	३५	४५	८०	१.०६
६	२,७२८	२,८४०	५,५६८	४९	६३	११२	२.०१
७	१,५९५	१,६२९	३,२२४	१३	१६	२९	०.९०
जम्मा	१९,४४४	२०,१७८	३९,६२२	२३७	२९८	५३५	१.३५

स्रोत : बाह्रदशी गाउँपालिका पार्श्वचित्र निर्माण सर्वेक्षण २०७५।७६

अपाङ्गता भएका जनसंख्या प्रतिशत: १.३५%.

३.१४ बसाँइसराई सम्बन्धी विवरण

तालिका १६: वडागतरुपमा बसाँइसराई सम्बन्धी विवरण

वडा नं.	बसाँइसराई दर्ता (घरधुरी संख्या)			आएको		गएको	
	गएको संख्या	आएको संख्या	जम्मा संख्या	महिला	पुरुष	महिला	पुरुष
१	१७	४	२१				
२	८६	३३	११९				
३	१०८	६३	१७१				
४	५९	१९	७८	६	१३	२५	३४
५	४६	३६	८२	५४	४३	७२	६९
६			३७	३१	३०	३२	३६
७	७५	३२	१०७				
जम्मा	३९१	१८७	६१५				

स्रोत :बाह्रदशी गाउँपालिका कार्यालय

३.१५ व्यक्तिगत घटना सम्बन्धी विवरण

तालिका १७: वडागतरुपमा व्यक्तिगत घटना सम्बन्धी विवरण

वडा नं.	जन्म दर्ता			मृत्यु दर्ता			विवाह दर्ता संख्या	सम्बन्ध विच्छेद
	जम्मा दर्ता संख्या	महिला	पुरुष	जम्मा दर्ता संख्या	महिला	पुरुष		
१	३४	१७	१७	२२	३	१९	५८	
२	२३९	११६	१२३	२१	७	१४	७६	१
३	२५६	१२४	१३२	४२	२१	२१	८५	
४	२३०	११८	११२	३३	१७	१६	५२	१
५	३२२	१६६	१५६	५४	१६	३८	१४०	
६	२१६	१०६	११०	४२	१९	२३	७६	१
७	१५६	७७	७९	२०	७	१३	५६	१
जम्मा	१४५३	७२४	७२९	२३४	९०	१४४	५४३	४

स्रोत :बाह्रदशी गाउँपालिका कार्यालय

३.१६ सामाजिक सुरक्षा कार्यक्रमबाट लाभान्वित विवरण

तालिका १८: वडागतरुपमा सामाजिक सुरक्षा कार्यक्रमबाट लाभान्वित विवरण

वडा नं.	जेष्ठ नागरीक			दलित जेष्ठ नागरीक			एकल महिला	पूर्ण अपाङ्ग			आंशिक अपाङ्ग			बाल सुरक्षा अनुदान		
	महिला	पुरुष	जम्मा	महिला	पुरुष	जम्मा		महिला	पुरुष	जम्मा	महिला	पुरुष	जम्मा	महिला	पुरुष	जम्मा
१	४७	७७	१२४		१	१	१२५	५	३	८			०	२	२	४
२	९०	१२७	२१७	५	८	१३	१८९	३	७	१०	९	८	१७	७	६	१३
३	५९	१०५	१६४	४	५	९	२२८	१	७	८	१		१	९	४	१३
४	७५	५९	१३४	१		१	१४०	३	३	६	७	१३	२०			०
५	१९५	१६५	३६०	१०	१०	२०	१२३	६	७	१३	१७	२२	३९	६	७	१३
६	९३	११९	२१२	४	१७	२१	१३६	३	५	८	९	१२	२१	९	१४	२३
७	५८	७७	१३५	३	८	११	१०७	१	६	७	९	१०	१९	५	८	१३
जम्मा	६१७	७२९	१३४६	२७	४९	७६		२२	३८	६०	५२	६५	११७	३८	४९	७९

स्रोत : बाह्रदशी गाउँपालिका कार्यालय

परिच्छेद ४: आर्थिक अवस्था

४.१ प्रमुख आर्थिक विवरण

४.१.१ मुख्य पेशाका आधारमा घरधुरी विवरण

तालिका १९: मुख्य पेशाका आधारमा घरधुरी विवरण

वडा नं.	कृषि तथा पशुपालन	व्यवसाय	दैनिक ज्यालादारी	निजि छेत्रमा रोजगार	बैदेशिक रोजगार	सरकारी जागिरे	स्वरोजगार	अन्य	जम्मा
१	५४८	६१	२२१	१४	३७	८	५	३१	९२५
२	९२०	९९	१५१	२२	९३	३५	२४	३२	१,३७६
३	८०८	२४१	२०२	५	१७०	२७	६२	९	१,५२४
४	५८३	१२९	२२४	५	७८	९	९	१	१,०३८
५	९७२	१३७	१९३	३०	१७७	३४	२७	१३	१,५८३
६	७२७	७७	२००	५	९६	८	१०	३१	१,१५४
७	४३६	४१	११२	६	२४	३	४	११	६३७
जम्मा	४,९९४	७८५	१,३०३	८७	६७५	१२४	१४१	१२८	८,२३७
प्रतिशत	६०.६३	९.५३	१५.८२	१.०६	८.१९	१.५१	१.७१	१.५५	

स्रोत : बाह्रदशी गाउँपालिका पार्श्वचित्र निर्माण सर्वेक्षण २०७५।७६

४.१.२ खाद्यान्न आत्मनिर्भरताको अवस्था

तालिका २०: वडागत खाद्यान्न बाली उत्पादन गर्ने घरधुरी को खाद्यान्न आत्मनिर्भरताको विवरण

वडा नं.	खाद्यान्न बाली उत्पादन गर्ने घरधुरी को खाद्यान्न आत्मनिर्भरताको विवरण					
	३ महिना मात्र पुग्ने	३ देखि ६ महिना सम्म पुग्ने	६ देखि ९ महिना सम्म पुग्ने	९ महिना देखि १ वर्ष सम्म पुग्ने	वर्षभरि खानापुगेर बेचन पुग्ने	जम्मा घरपरिवार संख्या
१	१६४	१२	६७	१८०	१२५	५४८
२	१५३	४	१६४	३१७	२८२	९२०
३	८८	६	१७५	३०३	२३६	८०८
४	२१३	४	८३	९५	१८८	५८३
५	१३७	८	२३४	३६८	२२५	९७२
६	२१७	१९	२०४	२१३	७४	७२७
७	७६	६	९४	१३४	१२६	४३६
जम्मा	१,०४८	५९	१,०२१	१,६१०	१,२५६	४,९९४

स्रोत : बाह्रदशी गाउँपालिका पार्श्वचित्र निर्माण सर्वेक्षण २०७५।७६

४.१.३ आवास संरचना विवरण

तालिका २१: आवास संरचना सम्बन्धी वडागत विवरण

वडा नं.	कच्ची	अर्ध पक्की	पक्की	खर/फुसको	जम्मा
१	४५४	११९	६१	२९१	९२५
२	७९६	३१०	१३२	१३८	१,३७६
३	४९६	५४५	२२५	२५८	१,५२४
४	६२६	३०९	९४	९	१,०३८
५	४८८	६६६	३९४	३५	१,५८३
६	३०५	६८०	१२९	४०	१,१५४
७	२२८	२९७	५४	५८	६३७
जम्मा	३,३९३	२,९२६	१,०८९	८२९	८,२३७

स्रोत : बाह्रदशी गाउँपालिका पार्श्वचित्र निर्माण सर्वेक्षण २०७५।७६

४.१.४ बेरोजगार सम्बन्धी विवरण

तालिका २२: रोजगार तथा बेरोजगार सम्बन्धी वडागत विवरण

वडा नं.	१५-५९ वर्ष उमेर समूह						कुल जनसंख्या (१५-५९ उमेर समूह)
	बेरोजगारको संख्या			विभिन्न पेशामा संलग्नको संख्या			
	महिला	पुरुष	जम्मा	महिला	पुरुष	जम्मा	
१	२१५	१९३	४०८	१,१७५	१,२७७	२,४५२	२,८६०
२	१,१८२	७४२	१,९२४	९२९	१,५७८	२,५०७	४,४३१
३	४२३	४०७	८३०	१,८८०	२,००८	३,८८८	४,७१८
४	२११	१७२	३८३	१,२३३	१,३६९	२,६०२	२,९८५
५	१,११३	५३५	१,६४८	१,३२६	१,९७७	३,३०३	४,९५१
६	६८५	४४०	१,१२५	१,११७	१,४५३	२,५७०	३,६९५
७	१७८	१५१	३२९	८९६	९२०	१,८१६	२,१४५
जम्मा	४,००७	२,६४०	६,६४७	८,५५६	१०,५८२	१९,१३८	२५,७८५

स्रोत : बाह्रदशी गाउँपालिका पार्श्वचित्र निर्माण सर्वेक्षण २०७५।७६

यस गा.पा.का १५-५९ वर्ष उमेर समूहका ६,६४७ जना (२५.७७ %) जनसंख्या बेरोजगार अथवा आर्थिक रूपले निस्क्रिय रहेको तथ्यांक छ ।

४.१.५ वैदेशिक रोजगारीमा गएकाहरुको विवरण

तालिका २३: वैदेशिक रोजगारीको गन्तव्य देश र वडागत विवरण

देशको नाम	वडा नं.							जम्मा	प्रतिशत (%)
	१	२	३	४	५	६	७		
युएई	६८	८८	१५४	३३	१६९	११९	६३	६९४	२४.३४
कतार	६४	९०	९१	६३	१५०	१४०	८९	६८७	२४.१०
साउदी अरब	६४	६१	८४	५५	१२०	५४	२७	४६५	१६.३१
मलेसिया	४१	५६	८१	१६	७१	६८	३६	३६९	१२.९४
इन्डिया	५५	८१	७२	१४	३७	४१	२३	३२३	११.३३
कुवेत	२२	२१	२१	१	३३	३८	२२	१५८	५.५४
युसए	१	४	२१		७	१७		५०	१.७५
दक्षिण कोरिया	२	७	४		२१	४	२	४०	१.४०
जापान		२	१		३	२	१	९	०.३२
अस्ट्रेलिया			१		२	२	२	७	०.२५
क्यानडा			१			३		४	०.१४
युके			३				१	४	०.१४
चीन						२		२	०.०७
बर्मा				१				१	०.०४
इराक					१			१	०.०४
अन्य	२	८	१३		५	५	४	३७	१
जम्मा	३१९	४१८	५४७	१८३	६१९	४९५	२७०	२८५१	

स्रोत : बाह्रदशी गाउँपालिका पार्श्वचित्र निर्माण सर्वेक्षण २०७५।७६

यस गा.पा. बाट २,८५१ जना वैदेशिक रोजगारमा गएका छन्। जसमा युएई मा ६९४ (२४.३४%), कतार मा ६८७ (२४.०९%), साउदी अरब मा ४६५ (१६.३१%), मलेसिया मा ३६९ (१२.९४%) र भारत मा ३२३ (११.३२%) जना गएका छन्।

४.१.६ सुकुम्बासी सम्बन्धी विवरण

तालिका २४: सुकुम्बासी सम्बन्धी वडागत विवरण

वडा नं.	सुकुम्बासीको घरधुरी र जनसंख्या			जम्मा
	घरधुरी संख्या	महिला	पुरुष	
१	१००	२२६	२७३	४९९
२	२७९	५९२	६०७	१,१९९
३	१०६	१८६	२०७	३९३
४	३	३	५	८
५	७८	१६९	१५५	३२४
६	२२	५१	४३	९४
७	३६	७७	८६	१६३
जम्मा	६२४	१३०४	१३७६	२,६८०

स्रोत : बाह्रदशी गाउँपालिका पार्श्वचित्र निर्माण सर्वेक्षण २०७५।७६

यस तथ्यांक ले गुठिको जग्गा, विद्यालय को जग्गा, अधियामा लिएका जग्गा र अन्य व्यक्तिको नाम मा रहेको जग्गामा बसोबार गर्दै आएकाहरुलाई सुकुम्बासी को तथ्यांकमा उल्लेख गरेको छ ।

४.१.७ बैंक खाता सम्बन्धि विवरण

तालिका २५: घरधुरीको बैंक खाता भएको/नभएको विवरण

वडा न.	बैंक खाता भए/नभएको विवरण			जम्मा घरधुरी
	भएको	नभएको	थाहा नभएको	
१	२१०	७०९	६	९२५
२	४८९	७९४	९३	१,३७६
३	५६४	८९१	६९	१,५२४
४	१७४	८४८	१६	१,०३८
५	३६५	१,११९	९९	१,५८३
६	३६६	७४६	४२	१,१५४
७	११२	५२३	२	६३७
जम्मा	२,२८०	५,६३०	३२७	८,२३७

स्रोत : बाह्रदशी गाउँपालिका पार्श्वचित्र निर्माण सर्वेक्षण २०७५।७६

यस गा.पा का २,२८० घरधुरी (२७.६८%) घरधुरीको बैंकमा खाता भएको तथ्यांक छ ।

४.१.८ घरधुरीको ऋण सम्बन्धि विवरण

तालिका २६: घरधुरीले ऋण लिए/नलिएको विवरण

वडा नं.	लिएको	नलिएको	थाहा नभएको	कुल घरधुरी संख्या
१	२१७	७००	८	९२५
२	५०९	७८६	८१	१,३७६
३	४३९	१,०४९	३६	१,५२४
४	२४६	७८६	६	१,०३८
५	६००	९१५	६८	१,५८३
६	५०८	६१२	३४	१,१५४
७	१०२	५३३	२	६३७
जम्मा	२,६२१	५,३८१	२३५	८,२३७

स्रोत : बाह्रदशी गाउँपालिका पार्श्वचित्र निर्माण सर्वेक्षण २०७५।७६

यस गा.पा का २,६२१ घरधुरी (३१.८१%) घरधुरीको कुनै न कुनै स्रोत बाट ऋण लिएको बताएका छन्।

तालिका २७: ऋण लिएका घरधुरीका ऋणको स्रोत विवरण

वडा नं.	बैंक	सहकारी संस्था	समूह	ब्यक्ति
१	२७	७८	१३९	६
२	१०२	२३१	१८१	२१
३	८८	३४३	४४	४०
४	२६	३१	२०७	
५	४६	२८१	१६३	१९१
६	७९	२६६	१८५	१३३
७	१७	६५	२४	२
जम्मा	३८५	१,२९५	९४३	३९३

स्रोत : बाह्रदशी गाउँपालिका पार्श्वचित्र निर्माण सर्वेक्षण २०७५।७६

तालिका २८: ऋण लिएका घरधुरीको ऋण लिनको उद्देश्य

वडा नं.	बैदेशिक रोजगार	कृषि तथा पशुपालन	ब्यापार तथा व्यवसाय	उद्योग संचालन	शिक्षा	स्वास्थ्य उपचार
१	५	१४८	४०	२	११	२६
२	२२	२८२	१३६	३	३८	३१

३	५०	२०६	१७१	२	२०	३०
४	४६	११७	८५		१३	१२
५	४२	३७७	१८९	१	६६	११४
६	४०	२६८	११२	६	६५	८४
७	५	५१	१९	१	१	२७
जम्मा	२१०	१,४४९	७५२	१५	२१४	३२४

स्रोत : बाहदशी गाउँपालिका पार्श्वचित्र निर्माण सर्वेक्षण २०७५।७६

४.२ भू-उपयोग तथा स्वामित्व

४.२.१ वर्तमान भू-उपयोग

तालिका २९: वर्तमान भू-उपयोग

क्र.सं.	विवरण	क्षेत्रफल (वर्ग कि.मि.)	क्षेत्रफल (हेक्टर)
१	कृषि क्षेत्र	७०.२३	७,०२३.०५
२	वन	०.६०	६०.२५
३	बगान क्षेत्र	०.३०	३०.२८
४	बाँस घारी	०.४१	४१.४७
५	घास	१.५७	१५७.३९
६	झाडी	०.३१	३१.११
७	नदि नाला तथा उभार क्षेत्र	५.०१	५००.६२
८	बाझो जमीन	०.००	०.३८
९	आवास क्षेत्र	०.०२	२.४२
१०	पोखरी	०.०८	७.९४
कुल क्षेत्रफल		७८.५५	७,८५४.९२

स्रोत : बाहदशी गाउँपालिका पार्श्वचित्र निर्माण सर्वेक्षण २०७५।७६

४.२.२ भू-स्वामित्व

तालिका ३०: भूस्वामित्व-को आधारमा वडागत घरधुरी विवरण

वडा नं.	जग्गा नहुने	जग्गा हुनेहरूको अवस्था						जग्गा हुने जम्मा घरधुरी	जम्मा घरधुरी
		१० धुरभन्दा कम	१० धुर - १ कठ्ठा सम्म	१ - ५ कठ्ठा सम्म	५ - १० कठ्ठा सम्म	१० कठ्ठा - १ बिघा सम्म	१ बिघा भन्दा माथि		
१	२९५	७	९६	१५६	९१	७४	२०६	६३०	९२५
२	२५८	५१	१८३	२००	१७१	१६७	३४६	१,११८	१,३७६
३	३३९	३०	२०६	२३६	१६८	२०१	३४४	१,१८५	१,५२४
४	८२	७१	३२८	१६२	१०१	९३	२०४	९५६	१,०३८
५	१८९	१५	१६९	२९८	२५८	२२८	४२३	१,३९४	१,५८३
६	८२	३५	१५१	२४७	२४१	१७८	२२०	१,०७२	१,१५४
७	८५	२०	९६	१०६	६३	७४	१९३	५५२	६३७
जम्मा	१,३३०	२२९	१,२२९	१,४०५	१,०९३	१,०१५	१,९३६	६,९०७	८,२३७

स्रोत : बाह्रदशी गाउँपालिका पार्श्वचित्र निर्माण सर्वेक्षण २०७५।७६

४.२.३ जग्गाको किसिम

तालिका ३१: परिवारको स्वामित्वमा रहेको जग्गा जमिन सम्बन्धी वडागत विवरण

वडा नं.	जग्गाको प्रकार				जम्मा
	ठेक्का/भाडाको जग्गा	गुठीको जग्गा	एलेनी जग्गा	नम्बरी जग्गा	
१		७	१८	६१२	६३७
२	३३	९	५८	१,०४४	१,१४४
३	३		६७	१,१३६	१,२०६
४	४४		८७	८५५	९८६
५	४२	११	५०	१,३०७	१,४१०
६		१०	३६०	८२१	१,१९१
७	१०		८५	४९६	५९१
जम्मा	१३२	३७	७२५	६,२७१	७,१६५

स्रोत : बाह्रदशी गाउँपालिका पार्श्वचित्र निर्माण सर्वेक्षण २०७५।७६

४.३ कृषि तथा पशु विकास

४.३.१ सिंचाइको स्रोत

तालिका ३२: सिंचाइको स्रोतको विवरण

क्र.सं.	सिंचाइको स्रोतको नाम	वडा नं.
१	फौदारघाट सिंचाइ	बाह्रदशी ४
२	घाग्राखोला सेक्टर सिंचाइ	बाह्रदशी ६
३	अदुवा खोला सिंचाइ	

स्रोत : बाह्रदशी गाउँपालिका पार्श्वचित्र निर्माण सर्वेक्षण २०७५।७६

४.३.२ सिंचाइको स्रोतको प्रकार र प्रयोग गर्ने घरधुरी संख्या

तालिका ३३: सिंचाइको स्रोतको प्रकार र प्रयोग गर्ने घरधुरी संख्या

वडा नं.	मोटर	कुलो/नहर	डिप बोरिंग	पम्प सेट	इनार
१	११		५	७८	
२	१०५	४	२३६	७९	
३	३०४	३	३४९	६३	
४	८५	५	७५	१२	१
५	३८४	१५	११५	३०	
६	२०७	१५०	३४	७	
७	४१			६६	
जम्मा	१,१३७	१७७	८१४	३३५	१

स्रोत : बाह्रदशी गाउँपालिका पार्श्वचित्र निर्माण सर्वेक्षण २०७५।७६

४.३.३ कृषि बजार तथा हाटबजार सम्बन्धी

तालिका ३४: बाह्रदशी गाउँपालिका क्षेत्रमा रहेका कृषि बजार तथा हाटबजार सम्बन्धी विवरण

क्र.सं.	नाम	स्थान	वडा नं.	हाटबजार लाग्ने दिन/
१	बोक्राझारी हाट	भागुडूब्बा	१	मंगलबार/शुक्रबार
२	बुट्टाबारी बजार	बुट्टाबारी	२	आइतबार
३	जनता बजार	जनता	२	सोमबार/ बिहिबार
४	बुधबारे बजार	सुकुम्बासी	२	बुधबार
५	राजगढ नयाँ बजार	राजगढ	३	मंगलबार/शनिबार
६	पशु बजार	राजगढ	३	बिहिबार
७	चकचकी बजार	चकचकी	४	सोमबार/बुधबार/शुक्रबार
८	स्कूल चौरी उत्तर पशु बजार	चकचकी	४	सोमबार

९	बुधबारे बजार	बुधबारे	५	बुधबार
१०	नमुना बजार	फुलबारी	५	फुलबारी
११	बिहिबार बजार	बाह्रदशी	६	बिहिबार
१२	सिमलचोक बजार	सिमलचोक	७	प्रत्येक बुधबार
१३	डाँगीबारी बजार	डागीबारी	७	आइतबार

स्रोत : बाह्रदशी गाउँपालिका पार्श्वचित्र निर्माण सर्वेक्षण २०७५।७६

४.३.४ कृषि उत्पादन सम्बन्धि विवरण

तालिका ३५: वार्षिक मुख्य खाद्यान्न बालि उत्पादन (के.जी.मा)

वडा नं.	खाद्यान्न बाली उत्पादन (के.जी.)	
	धान	मकै
१	८२८,७२०	४०४,०६०
२	१४,४८१,२००	६,१३०,६६०
३	२,३४६,३२०	९०२,०४०
४	१,२७७,०४०	१६३,६८०
५	१,८४१,५२०	४६१,१२०
६	१,०१५,६८०	१७४,८००
७	७४२,४००	३३०,१२०
जम्मा	२२,५३२,८८०	८,५६६,४८०

स्रोत : बाह्रदशी गाउँपालिका पार्श्वचित्र निर्माण सर्वेक्षण २०७५।७६

४.३.५ पशुपालन गर्ने घरधुरी संख्या विवरण

तालिका ३६: पशुपालन गर्ने घरधुरी संख्या

वडा नं.	गाई	खसी/बाख्रा	कुखुरा	भैसी	सुँगुर	हाँस
१	५७८	४७८	९९	११७	८५	१७
२	९१९	८१३	१६४	१५३	५७	३
३	८६२	६४९	९५	७६	६५	४
४	४९२	३७२	६२	१५१	२५	३
५	१,०९२	८८५	२९६	१५७	८४	१२
६	६६६	५७५	१४६	१००	१६५	६
७	४४२	३७०	९९	७४	२९	३
जम्मा	५,०५१	४,१४२	९६१	८२८	५१०	४८

स्रोत : बाह्रदशी गाउँपालिका पार्श्वचित्र निर्माण सर्वेक्षण २०७५।७६

४.३.६ व्यावसायिक कृषि फर्म सम्बन्धि विवरण

तालिका ३७: व्यावसायिक कृषि फर्म सम्बन्धि विवरण

क्र.स.	व्यवसायको नाम	संचालकको नाम	ठेगाना
१	सनयास मुनि दुग्ध गाई पालन	खेम राज ओझा	बाह्रदशी ३
२	आलम पशुपालन फर्म	तवरेज आलम	बाह्रदशी ४
३	चापागाई कुखुरा पालन फर्म	गंगा प्रसाद चापागार्थ	बाह्रदशी ४
४	गणेश गाई पालन व्यवसाय फर्म	भिम प्रसाद गणेश	बाह्रदशी ४
५	कामधेनु गाई पालन	टेक बहादुर पौड्याल	बाह्रदशी ४
६	गौश्रामी कुखुरा तथा माछा पालन	सुशान्त गौश्रामी	बाह्रदशी ५
७	नवदुर्गा गाई तथा कुखुरा फर्म	पुष्पलाल मैनाली	बाह्रदशी ५
८	स्वोरोजगार पशु पंक्षी पोल्ट्री फर्म	बुद्धिसागर खतिवडा	बाह्रदशी ५
९	भण्डारी गाईपालन फर्म	नर प्र. भण्डारी	बाह्रदशी ५
१०	चन्द्र विरुवा नर्सरी	धन बहादुर कोइराला	बाह्रदशी ५
११	बुद्धिलाल बंगुर पालन फर्म	बुद्धिलाल मेचे	बाह्रदशी ५
१२	देउजा कृषि पशु तथा कुखुरा फर्म	होम बहादुर देउजा	बाह्रदशी ५
१३	दुलाही बाख्रा पालन फर्म	दल बहादुर राजवंशी	बाह्रदशी ५
१४	देवी फूलफूल नर्सरी फर्म	देवी प्रसाद ढुङ्गाना	बाह्रदशी ५
१५	शिवाकोटी बाख्रा पालन फर्म	देवी प्रसाद शिवाकोटी	बाह्रदशी ५
१६	चिवि बाख्रा पालन फर्म	बम बहादुर बुढाथोकी	बाह्रदशी ५
१७	भावना कुखुरा फर्म	होम प्रसाद आचार्य	बाह्रदशी ५
१८	भवानी लोकल कुखुरा फर्म	हरी पौडेल	बाह्रदशी ५
१९	लुईटेल गाइपालन फर्म	दुर्गा बहादुर लुइटेल	बाह्रदशी ५
२०	अंकिता बाख्रा पालन फर्म	लक्ष्मी पाठक	बाह्रदशी ५
२१	अधिकारी बाख्रा फर्म	बल बहादुर अधिकारी	बाह्रदशी ५
२२	युनिका गाई पालन फर्म	चन्द्र प्रसाद भुर्तेल	बाह्रदशी ५
२३	योडहाड माछा पालन व्यवसाय फर्म	उमेश कुमार योडहाड	बाह्रदशी ५
२४	पवित्रा बाख्रा पालन	भानुभक्त सुवेदी	बाह्रदशी ५
२५	देवान गाईपालन फर्म	हर्क प्रसाद देवान	बाह्रदशी ५
२६	लक्ष्मी गाईपालन फर्म	लक्ष्मी प्रसाद मैनाली	बाह्रदशी ५
२७	नरेन्द्र कुमार गाई पालन फर्म	नरेन्द्र कुमारी भट्टराई	बाह्रदशी ५

क्र.स.	व्यवसायको नाम	संचालकको नाम	ठेगाना
२८	सितल गाई तथा कुखुरा फर्म	राम चन्द्र संगौला	बाह्रदशी ५
२९	कुईकेल बाख्रा पालन फर्म	भवानी कुमार कुईकेल	बाह्रदशी ५
३०	त्रिवेणी कुखुरा पालन फर्म	नारायण प्रसाद दंगाल	बाह्रदशी ५
३१	गोवर्धन पशुपालन व्यवसाय फर्म	राम प्रसाद सापकोटा	बाह्रदशी ५
३२	मगर भैसी पालन फर्म	कृष्ण बहादुर मगर	बाह्रदशी ५
३३	निर्मला कुखुरा पालन फर्म	निर्मला विश्वकर्मा	बाह्रदशी ५
३४	आयुशा वंगुर पालन	तेज ब. तुम्बाहाम्फे	बाह्रदशी ६
३५	मेथीबारी बाख्रा पसल फर्म	मिलन खरेल	बाह्रदशी ६
३६	भावना कुखुरा फर्म	होम प्रसाद आचार्य	बाह्रदशी ६
३७	पाठक कुखुरा पालन	होम प्रसाद पाठक	बाह्रदशी ६
३८	अनिष गाइपालन	झुमा गिरी	बाह्रदशी ६
३९	विक्रम कुखुरा पालन	रमादेवी बुडाथोकी	बाह्रदशी ६

स्रोत : बाह्रदशी गाउँपालिका पार्श्वचित्र निर्माण सर्वेक्षण २०७५।७६

४.३.७ गाउँपालिका बाट निर्यात हुने वस्तुहरू

यस गाउँपालिका बाट धान, मकै, गहुँ, कोदो, फापर, पाटा (जुट), तोरी, सागसब्जी र सुर्ती रहेका छन्।

४.४ पर्यटन विकास

४.४.१ धार्मिक, ऐतिहासिक तथा पर्यटकीय स्थल सम्बन्धी विवरण

तालिका ३८: बाह्रदशी गाउँपालिका क्षेत्रमा रहेका पर्यटकीय स्थलहरूको विवरण

क्र.सं.	पर्यटकीय स्थल	वडा नं.	महत्व	वार्षिक औषतमा आउने पर्यटकहरूको संख्या
१	लक्ष्मीथान पर्यटकिय स्थल	१	धार्मिक पर्यटकीय	१०,०००
२	चित्रे गुम्बा	१	पर्यटकीय	१,५००
३	श्री दक्षिणेश्वोर मन्दिर	२	धार्मिक पर्यटकीय	
४	त्रिवेणी घाट तिन नदिहरू को संगम स्थल	२	धार्मिक पर्यटकीय	१०० / २००
५	दुर्गा मन्दीर राजगढ बजार	३	धार्मिक	२५-३० हजार
६	राधाकृष्ण मन्दिर	३	धार्मिक	४००

क्र.सं.	पर्यटकीय स्थल	वडा नं.	महत्व	वार्षिक औषतमा आउने पर्यटकहरुको संख्या
७	शिवालय	३	धार्मिक	५००
८	सुरदपुर / दुर्गा मन्दिर	३	धार्मिक	५००
९	कोनावारी मस्जिद	३	धार्मिक	२००
१०	राधानगर कोवाटोली	३	धार्मिक	२००
११	सत्सड मन्दीर	३	धार्मिक	४००
१२	शिवालय घाग्रपुल छेउ	३	धार्मिक	५००
१३	शिवालय कुटु वस्ती	३	धार्मिक	१००
१४	दुर्गा पञ्चायतन मन्दिर भानुचोक	३	धार्मिक	२००
१५	दुर्गा पञ्चायतन मन्दिर शिमल डाँगी	३	धार्मिक	१००
१६	सिद्धेश्वर शिवालय मन्दीर घाम्रा वीती	३	धार्मिक	२००
१७	चकचकी शिवालय मन्दिर	४	धार्मिक	५०,०००
१८	चकचकी काली मन्दिर	४	धार्मिक	१००,०००
१९	नेवार गाउँ गज काली मन्दिर	४	धार्मिक	५०,०००
२०	चकचकी बजार ग्रामस्थान	४	धार्मिक	५०,०००
२१	घाग्रपुल छेउ स्थल	४	धार्मिक	१००,०००
२२	राम जानकी मन्दीर	४	धार्मिक	५०,०००
२३	कालि र शिवालय मन्दिर	४	धार्मिक	२०,०००
२४	रामेश्वर शिवालय मन्दिर	५	धार्मिक	७००
२५	फूलवारी दुर्गा मन्दिर	५	धार्मिक	७००
२६	पान्चायन दुर्गा मन्दिर	५	सामुदायिक	३००
२७	दुर्गा मन्दिर घोडामारा	५	धार्मिक	५००
२८	नवदुर्गा मन्दिर गा.पा. भित्र	५	धार्मिक	७००
२९	कालि मन्दिर गा.पा. दक्षिण	५	धार्मिक	७००
३०	गौरीशंकर गायत्री स्वरुप आश्रम, शिवालय मन्दिर	६	धार्मिक	२,०००
३१	बाह्रदशी सामूदायिक वन	६	पिकनिक स्पोट	२००

स्रोत : बाह्रदशी गाउँपालिका पार्श्वचित्र निर्माण सर्वेक्षण २०७५।७६

४.४.२ होटल तथा रेस्टुरेन्ट सम्बन्ध विवरण

तालिका ३९: गाउँपालिकामा दर्ता भएका होटल तथा रेस्टुरेन्ट को विवरण

क्र.स.	व्यवसायको नाम	संचालकको नाम	ठेगाना
१	भान्जा होटल	विरेन्द्र राई	बाह्रदशी १
२	निश्चल होटल	दिपक केरुङ्ग	बाह्रदशी १
३	प्रिन्स नास्ता पसल	तारा देवी माझी	बाह्रदशी १
४	लक्ष्मी होटल	दिपक राजवंशी	बाह्रदशी १
५	लामा कान्छा होटल	आशीक मान तामाङ्ग	बाह्रदशी १
६	राजवंशी होटल	लखनलाल राजवंशी	बाह्रदशी १
७	सुनिता होटल	सुनिता होटल	बाह्रदशी १
८	कालिका चिया पसल	नन्दलाल राजवंशी	बाह्रदशी २
९	रिभर साइड होटल	दिनानाथ राजवंशी	बाह्रदशी २
१०	ढकाल चिया प्याकेजिङ्ग	कमल ढकाल	बाह्रदशी २
११	होटल हायत	खड्ग प्रसाद राजवंशी	बाह्रदशी ३
१२	लठलीज मोमो एण्ड फासफुड सेन्टर	विरेन्द्र कुमार श्रेष्ठ	बाह्रदशी ३
१३	रोयल होटल एण्ड लज	मोहन प्रसाद बजगाई	बाह्रदशी ३
१४	होटल डल्फीन	हरिलाल राजवंशी	बाह्रदशी ३
१५	योञ्जन होटल	धनमाया तामाङ	बाह्रदशी ३
१६	रीमाल चिया नास्ता पसल	अर्जुन रिमाल	बाह्रदशी ३
१७	सरिना होटल	टिकमलाल राजवंशी	बाह्रदशी ३
१८	विराज होटल	बुधलाल राजवंशी	बाह्रदशी ३
१९	पवित्रा होटल	बासीलाल राजवंशी	बाह्रदशी ३
२०	विशाल चिया नास्ता पसल	सामन्ति राजवंशी	बाह्रदशी ४
२१	सरस्वती चिया नास्ता	सरस्वती शाह	बाह्रदशी ४
२२	रेखा चिया नास्ता पसल	रेखा राया	बाह्रदशी ४
२३	भारती चिया नास्ता तथा मिष्ठान्न पसल	कञ्चन शाह	बाह्रदशी ४
२४	चिया नास्ता पसल	चम्की शाह	बाह्रदशी ४
२५	राई मदिरा पसल	देभ बहादुर राई	बाह्रदशी ४
२६	अनिशा चिया नास्ता पसल	मंगुल सुडि	बाह्रदशी ४

क्र.स.	व्यवसायको नाम	संचालकको नाम	ठेगाना
२७	शान्तिमाया चिया नास्ता पसल	शान्ती माया तामाङ	बाह्रदशी ४
२८	श्रेष्ठवास बाडी होटल	विरेन्द्र श्रेष्ठ	बाह्रदशी ४
२९	राज मिष्ठान्न भण्डार	राम सेवक हलुवाई	बाह्रदशी ५
३०	जानुका चिया पेय पदार्थ पसल	जानुकी श्रेष्ठ	बाह्रदशी ५
३१	कार्की होटल	राजन कार्की	बाह्रदशी ५
३२	एनजल होटल	दिल कुमारी ताजपुरीया	बाह्रदशी ५
३३	उमेश चिया / मिठाई पसल	उमेश कुमार शाह हलुवाई	बाह्रदशी ५
३४	श्रेष्ठ होटल	ज्ञान बहादुर श्रेष्ठ	बाह्रदशी ६
३५	पाथिभरा होटल एण्ड कोल्ड सेन्टर	ईन्द्र कुमार डाँगी	बाह्रदशी ६
३६	होटल बाह्रदशी ईन (मदिरा जन्य)	जस बहादुर राई	बाह्रदशी ६
३७	अल ईन वान सिर्जन कटेज	ख्याय बहादुर लिम्बु	बाह्रदशी ६

स्रोत : बाह्रदशी गाउँपालिका पार्श्वचित्र निर्माण सर्वेक्षण २०७५।७६

४.५ उद्योग, व्यापार तथा बैंकिङ

४.५.१ व्यापार र व्यावसाय सम्बन्धी विवरण

तालिका ४०: बाह्रदशी गाउँपालिका भित्र दर्ता भई संचालनमा रहेका व्यापार र व्यावसाय सम्बन्धी विवरण

क्र.स.	व्यवसायको नाम	संचालकको नाम	ठेगाना
१	मनिष कम्युनिकेशन एण्ड मनी रेमिटेन्स	दुर्गा तामाङ	बाह्रदशी १
२	दिपेश खुद्रा मदिरा पसल	कुसिला राजवंशी	बाह्रदशी १
३	सितटा किराना पसल	सिता खड्का	बाह्रदशी १
४	सनम एण्ड दर्पण किराना तथा खुद्रा ग्यास विक्री पसल	खगेन्द्र खत्री	बाह्रदशी १
५	भान्जा होटल	विरेन्द्र राई	बाह्रदशी १
६	निश्चल होटल	दिपक केरुङ्ग	बाह्रदशी १
७	गौतम माछा पसल	सुन्दरलाल माझी	बाह्रदशी १
८	विरेन किराना पसल	प्रेम तामाङ	बाह्रदशी १
९	सुमित रेडिमेट कपडा पसल	रेखा कुमारी सहनी	बाह्रदशी १
१०	बाबुलाला फ्रेस हाउस	बाबुलाल राजवंशी	बाह्रदशी १
११	सरस्वती स्टोर	खगेन्द्र खत्री	बाह्रदशी १
१२	शनिन्द्र ईलेक्ट्रोनिक पसल	ज्ञानेन्द्र पौडेल	बाह्रदशी १

क्र.स.	व्यवसायको नाम	संचालकको नाम	ठेगाना
१३	प्रिन्स नास्ता पसल	तारा देवी माझी	बाह्रदशी १
१४	संग्रौला हाडवेयर	डिल्ली राम संग्रौला	बाह्रदशी १
१५	लक्ष्मी होटल	दिपक राजवंशी	बाह्रदशी १
१६	लामा कान्छा होटल	आशीक मान तामाङ्ग	बाह्रदशी १
१७	राजवंशी होटल	लखनलाल राजवंशी	बाह्रदशी १
१८	सुनिता होटल	सुनिता होटल	बाह्रदशी १
१९	खनाल किरान खुद्रा मार्केटिङ	तुलसी राम खनाल	बाह्रदशी २
२०	कालिका चिया पसल	नन्दलाल राजवंशी	बाह्रदशी २
२१	साईन ट्रेडर	साहिद आलम	बाह्रदशी २
२२	लक्ष्मी किराना पसल	चुडामणी ढुङ्गाना	बाह्रदशी २
२३	प्रमिला राईस मिल एण्ड किराना पसल	पदम गिरी	बाह्रदशी २
२४	प्रदिप किराना पसिपल	सुर्य बहादुर कार्की	बाह्रदशी २
२५	खुस्वु माछा पसल	रामचन्द्र सहनी	बाह्रदशी २
२६	रिभर साइड होटल	दिनानाथ राजवंशी	बाह्रदशी २
२७	ढकाल चिया प्याकेजिङ्ग	कमल ढकाल	बाह्रदशी २
२८	जोशिव किराना पसल	रामचन्द्र राजवंशी	बाह्रदशी २
२९	जस्ना किराना पसल	भरत बहादुर क्षेत्री	बाह्रदशी २
३०	राजगढ गृल तथा स्टील सेन्टर	विर बहादुर कार्की	बाह्रदशी २
३१	हनुमान अटो पार्ट्स	रामा शंकर साह तेली	बाह्रदशी ३
३२	गणेश औषधी पसल	धनविर गणेश	बाह्रदशी ३
३३	बजरंगी मसला तथा पुजा समग्री	कैलाश साह	बाह्रदशी ३
३४	सौगन्ध स्टोर	सविता कुमारी राजवंशी	बाह्रदशी ३
३५	गिफ्ट हाउस	अमृत राई	बाह्रदशी ३
३६	आरिज खुद्रा खाद्यान्न खरिद विक्री	नौसाद आलम	बाह्रदशी ३
३७	होटल हायत	खड्ग प्रसाद राजवंशी	बाह्रदशी ३
३८	जय माता दि स्टोर	श्याम कुमार भगत	बाह्रदशी ३
३९	भट्टराई रेडिमेट कपडा पसल	डोमनाथ भट्टराई	बाह्रदशी ३
४०	लक्ष्मी पाउरोटी फ्याक्ट्री	भोजकुमारी गिरी	बाह्रदशी ३
४१	सन्त बहादुर थुक्पा उद्योग	सन्त बहादुर मगर	बाह्रदशी ३
४२	अहमद मोवाईल रिपेरेिङ्ग	अवदुललाह अहमद	बाह्रदशी ३
४३	युनिक खुद्रा किराना पसल	गंगा प्रसाद उप्रेति	बाह्रदशी ३
४४	लक्ष्मण हेयर कटिङ्ग	लक्ष्मण हजाम ठाकुर	बाह्रदशी ३
४५	इलाइट कम्प्युटर सेन्टर	मोहन विक्रम ओली	बाह्रदशी ३

क्र.स.	व्यवसायको नाम	संचालकको नाम	ठेगाना
४६	सुगम फेन्सी रेडिमेट कपडा	सावित्रा कुमारी राजवंशी	बाह्रदशी ३
४७	हिमालयन इन्जिनियरिङ कन्सलटेन्सी राजगढ शाखा	दिलसाद आलम	बाह्रदशी ३
४८	नवदीप क्लीनिक	यसोदा साह	बाह्रदशी ३
४९	शिवशक्ति ईलेक्ट्रीक सर्विस सेन्टर	मालिकचन राजवंशी	बाह्रदशी ३
५०	हुसेन अटो पाट्रस सेन्टर	जाकिर हुसेन मिया	बाह्रदशी ३
५१	सन्देश फोटो स्टुडियो एण्ड मोवाईल बिक्रि खरिद	सेजिता शर्मा	बाह्रदशी ३
५२	एन्जल स्टील फर्निचर उद्योग	टार्जन राजवंशी	बाह्रदशी ३
५३	मनिष स्टोर	मन कुमार पौडेल	बाह्रदशी ३
५४	सनयास मुनि दुग्ध गाई पालन	खेम राज ओझा	बाह्रदशी ३
५५	लठलीज मोमो एण्ड फासफुड सेन्टर	विरेन्द्र कुमार श्रेष्ठ	बाह्रदशी ३
५६	रोयल होटल एण्ड लज	मोहन प्रसाद बजगाई	बाह्रदशी ३
५७	प्रकृती स्टोर	प्रमोद खड्का	बाह्रदशी ३
५८	अधिकारी खाद्यान्न खरिद विक्री केन्द्र	भोलानाथ अधिकारी	बाह्रदशी ३
५९	होटल डल्फिन	हरिलाल राजवंशी	बाह्रदशी ३
६०	कम्प्लीट कम्प्युटर सेल्स एण्ड सर्विस	सोमनाथ न्यौपाने	बाह्रदशी ३
६१	योञ्जन होटल	धनमाया तामाङ	बाह्रदशी ३
६२	ए.आर व्याग एण्ड सु.सेन्टर	बुट्टा सिंह राजवंशी	बाह्रदशी ३
६३	रीमाल चिया नास्ता पसल	अर्जुन रिमाल	बाह्रदशी ३
६४	स्वास्थ्य खाद्य तथा कस्मेटिक इन्टप्राइजेज	शुशिला राजवंशी	बाह्रदशी ३
६५	प्रयास टेलर्स सटिड सुटिड	सुनिल दर्जी	बाह्रदशी ३
६६	फेमेली फिटनेस एण्ड जिम सेन्टर	विमल राजवंशी	बाह्रदशी ३
६७	आर्यन किराना पसल	दिपेन्द्र श्रेष्ठ	बाह्रदशी ३
६८	सरिना होटल	टिकमलाल राजवंशी	बाह्रदशी ३
६९	सिवन टेलर्स	जसदा रण पहेली	बाह्रदशी ३
७०	कन्काई दुध डेरी	भरत प्रसाद ओली	बाह्रदशी ३
७१	विराज होटल	बुधलाल राजवंशी	बाह्रदशी ३
७२	राजेश पान पसल	राजेश कुमार राजवंशी	बाह्रदशी ३
७३	पवित्रा होटल	बासीलाल राजवंशी	बाह्रदशी ३
७४	चन्द्र पान पसल	भादरु राजवंश	बाह्रदशी ३
७५	लता कस्मेटिक पसल	चन्दन कुमारी राजवंशी	बाह्रदशी ३
७६	रवि राईस मिल	शान्ती प्रसाद गणेश/राजेश कुमार शाह	बाह्रदशी ४

क्र.स.	व्यवसायको नाम	संचालकको नाम	ठेगाना
७७	नसिम टेलर्स	नसिम अहमद	बाह्रदशी ४
७८	इमाज रागा मासु विक्रि पसल	इमाज हुसेन	बाह्रदशी ४
७९	मिसिल पशुपालन फर्म	तेज बहादुर श्रेष्ठ	बाह्रदशी ४
८०	किराना पसल	कृष्ण बहादुर बुडाथोकी	बाह्रदशी ४
८१	किराना पसल	अमृत कार्की	बाह्रदशी ४
८२	विशाल चिया नास्ता पसल	सामन्ति राजवंशी	बाह्रदशी ४
८३	सफल सप्लायर्स	सन्तोष श्रेष्ठ	बाह्रदशी ४
८४	कुखुरा पालन पोल्ट्री सप्लायर्स	साकीर आलम	बाह्रदशी ४
८५	साला भेना कृषि नक्सा फर्म	अजय तुलसी	बाह्रदशी ४
८६	न्यू पुजा इलेक्ट्रोनिक पसल	बरुण कुमार ठाकुर	बाह्रदशी ४
८७	जगदम्बा साउण्ड तथा टेन्ट हाउस	अरुण कुमार ठाकुर	बाह्रदशी ४
८८	सचिन पान पसल	पानीलाल गणेश	बाह्रदशी ४
८९	नाजमी टेलर्स	जलमुदीन मिया	बाह्रदशी ४
९०	ताजपुरीया साइकल रिपेरिड	सुकारु तजपुरीया	बाह्रदशी ४
९१	खुसी टेलर्स	महमद मुसलमान	बाह्रदशी ४
९२	सरस्वती चिया नास्ता	सरस्वती शाह	बाह्रदशी ४
९३	अर्जुन खाद्यान्य पसल	खेम बहादुर कार्की	बाह्रदशी ४
९४	रेखा चिया नास्ता पसल	रेखा राया	बाह्रदशी ४
९५	आलम पशुपालन फर्म	तवरेज आलम	बाह्रदशी ४
९६	मिलाहुन किराना पसल	मिलादन खातुन	बाह्रदशी ४
९७	न्यू लेडिज टेलर्स	युवराज राजवंशी	बाह्रदशी ४
९८	प्रदिप पान पसल	सुकमणी गणेश	बाह्रदशी ४
९९	पाथीभरा हाडवेयर	मित्रमणी प्रधान	बाह्रदशी ४
१००	नन्दलाल शैलुन	नन्दलाल हजाम	बाह्रदशी ४
१०१	फयाज खाद्यान्य कोटा खरिद विक्री पसल	फयाज आलम	बाह्रदशी ४
१०२	चापागार्य कुखुरा पालन फर्म	गंगा प्रसाद चापागार्य	बाह्रदशी ४
१०३	रहुमत टेलर्स	रहुमत आलम	बाह्रदशी ४
१०४	गणेश गाई पालन व्यवसाय फर्म	भिम प्रसाद गणेश	बाह्रदशी ४
१०५	फारुक धान चामल तथा खाद्यान्य	फारुक मिया	बाह्रदशी ४
१०६	अमित मोटरसाइकल सर्भिस सेन्टर	अमित मिया	बाह्रदशी ४
१०७	भारती चिया नास्ता तथा मिष्ठान्न पसल	कञ्चन शाह	बाह्रदशी ४
१०८	आशिष हाडवेयर	पिताम्बर गौतम	बाह्रदशी ४
१०९	चिया नास्ता पसल	चम्की शाह	बाह्रदशी ४

क्र.स.	व्यवसायको नाम	संचालकको नाम	ठेगाना
११०	योजना भेराइटिज सेन्टर	शुरेन्द्र गणेश	बाह्रदशी ४
१११	आदीसस् सु-सेन्टर	सन्त कुमार गणेश	बाह्रदशी ४
११२	कामधेनु गाई पालन	टेक बहादुर पौड्याल	बाह्रदशी ४
११३	राई मदिरा पसल	देभ बहादुर राई	बाह्रदशी ४
११४	आसीक पान पसल	असीला खातुन	बाह्रदशी ४
११५	जि.पि.सप्लायर्स	बाल कुमारी लामिछाने	बाह्रदशी ४
११६	आषीश मल विक्रि तथा विषादी सेन्टर	पिताम्बर गौतम	बाह्रदशी ४
११७	नासिक साइकल मर्मत सेन्टर	महमत नसि शाह	बाह्रदशी ४
११८	श्रेष्ठ कम्युनिकेशन सेन्टर	विरेन्द्र श्रेष्ठ	बाह्रदशी ४
११९	अनिशा चिया नास्ता पसल	मंगुल सुडि	बाह्रदशी ४
१२०	शान्तिमाया चिया नास्ता पसल	शान्ती माया तामाङ	बाह्रदशी ४
१२१	भण्डारी कृषि भण्डार	युवराज भण्डारी	बाह्रदशी ४
१२२	श्रेष्ठवास बाडी होटल	विरेन्द्र श्रेष्ठ	बाह्रदशी ४
१२३	मिना पान पसल	मिना शाहा	बाह्रदशी ४
१२४	जय हनुमान टेन्ट हाउस तथा साउण्ड सर्भिस	घनश्याम पोदार	बाह्रदशी ४
१२५	गौश्वामी कुखुरा तथा माछा पालन	सुशान्त गौश्वामी	बाह्रदशी ५
१२६	कन्काई भगवती ट्रेड्स	नेत्र बहादुर नेपाल	बाह्रदशी ५
१२७	आकृति टेलर्स	प्रमिला गौतम	बाह्रदशी ५
१२८	प्रमेश्वर किराना पसल	प्रमेश्वर हलुवाई	बाह्रदशी ५
१२९	नवदुर्गा गाई तथा कुखुरा फर्म	पुष्पलाल मैनाली	बाह्रदशी ५
१३०	रोसनी किराना पसल	टिकाराम प्रधान	बाह्रदशी ५
१३१	भादिस काष्ठ फर्निचर उद्योग	होम कुमारी राजवंशी	बाह्रदशी ५
१३२	राज मिष्ठान्न भण्डार	राम सेवक हलुवाई	बाह्रदशी ५
१३३	स्वरोजगार पशु पंक्षी पोल्ट्री फर्म	बुद्धिसागर खतिवडा	बाह्रदशी ५
१३४	रेनुका निरौला किराना पसल	रेनुका निरौला	बाह्रदशी ५
१३५	गिता भावना किराना पसल	युवराज सिग्देल	बाह्रदशी ५
१३६	उमा किराना पसल	राजु राजवंशी	बाह्रदशी ५
१३७	भण्डारी गाईपालन फर्म	नर प्र. भण्डारी	बाह्रदशी ५
१३८	काफ्ले किराना पसल	पदम प्रसाद काफ्ले	बाह्रदशी ५
१३९	जानुका चिया पेय पदार्थ पसल	जानुकी श्रेष्ठ	बाह्रदशी ५
१४०	चन्द्र विरुवा नर्सरी	धन बहादुर कोइराला	बाह्रदशी ५
१४१	बुद्धिलाल बंगुर पालन फर्म	बुद्धिलाल मेचे	बाह्रदशी ५
१४२	जानकी किराना पसल	बलोलाल राजवंशी	बाह्रदशी ५

क्र.स.	व्यवसायको नाम	संचालकको नाम	ठेगाना
१४३	बजगाई उपचार क्लिनिक	रुद्र बजगाई	बाह्रदशी ५
१४४	पराजुली किरानाप पसल	होम कुमार पराजुली	बाह्रदशी ५
१४५	आर. एन. किराना पसल	उज्वल कटुवाल	बाह्रदशी ५
१४६	भुपकृति ईलेक्ट्रोनिक पसल	भुपाल मान थापा	बाह्रदशी ५
१४७	देउजा कृषि पशु तथा कुखुरा फर्म	होम बहादुर देउजा	बाह्रदशी ५
१४८	दुलाही बाख्रा पालन फर्म	दल बहादुर राजवंशी	बाह्रदशी ५
१४९	देवी फूलफूल नर्सरी फर्म	देवी प्रसाद ढुङ्गाना	बाह्रदशी ५
१५०	शिवाकोटी बाख्रा पालन फर्म	देवी प्रसाद शिवाकोटी	बाह्रदशी ५
१५१	चिवि बाख्रा पालन फर्म	बम बहादुर बुढाथोकी	बाह्रदशी ५
१५२	भावना कुखुरा फर्म	होम प्रसाद आचार्य	बाह्रदशी ५
१५३	भवानी लोकल कुखुरा फर्म	हरी पौडेल	बाह्रदशी ५
१५४	नमन नयन बुक्स एण्ड भेराइटिज	रोशनी खरेल	बाह्रदशी ५
१५५	लुईटेल गाइपालन फर्म	दुर्गा बहादुर लुईटेल	बाह्रदशी ५
१५६	डु आर. एस. किराना पसल	रिता श्रेष्ठ	बाह्रदशी ५
१५७	कार्की होटल	राजन कार्की	बाह्रदशी ५
१५८	अंकिता बाख्रा पालन फर्म	लक्ष्मी पाठक	बाह्रदशी ५
१५९	गरिमा खाद्यान्य खरिद बिक्रि केन्द्र	मन प्रसाद संग्रौला	बाह्रदशी ५
१६०	अधिकारी बाख्रा फर्म	बल बहादुर अधिकारी	बाह्रदशी ५
१६१	सितल किराना पसल	किरन खड्का	बाह्रदशी ५
१६२	चेतन फाटो स्टुडियो	चेतराज राजवंशी	बाह्रदशी ५
१६३	बस्नेत किराना पसल	तुल बहादुर बस्नेत	बाह्रदशी ५
१६४	न्यू सनराईज फोटो स्टुडियो	देवी प्रसाद विष्ट	बाह्रदशी ५
१६५	एनजल होटल	दिल कुमारी ताजपुरीया	बाह्रदशी ५
१६६	युनिका गाई पालन फर्म	चन्द्र प्रसाद भुर्तेल	बाह्रदशी ५
१६७	राज ज्वेल्स	राज विश्वकर्मा	बाह्रदशी ५
१६८	सीभन रेडिमेट फेन्सी सेन्टर	हरि नारायण राजवंशी	बाह्रदशी ५
१६९	दिल कुमारी टेलर्स	दिल कुमारी राजवंशी	बाह्रदशी ५
१७०	योडहाड माछा पालन व्यवसाय फर्म	उमेश कुमार योडहाड	बाह्रदशी ५
१७१	विजय किराना पसल	विजय कुमार राजवंशी	बाह्रदशी ५
१७२	लक्ष्मी किराना पसल	लक्ष्मी देवी राजवंशी	बाह्रदशी ५
१७३	पवित्रा बाख्रा पालन	भानुभक्त सुवेदी	बाह्रदशी ५
१७४	देवान गाईपालन फर्म	हर्क प्रसाद देवान	बाह्रदशी ५
१७५	लक्ष्मी गाईपालन फर्म	लक्ष्मी प्रसाद मैनाली	बाह्रदशी ५

क्र.स.	व्यवसायको नाम	संचालकको नाम	ठेगाना
१७६	नरेन्द्र कुमार गाई पालन फर्म	नरेन्द्र कुमारी भट्टराई	बाह्रदशी ५
१७७	उमेश चिया / मिठाई पसल	उमेश कुमार शाह हलुवाई	बाह्रदशी ५
१७८	ए.के मोवाइल मर्मत केन्द्र	इजाज अहमद	बाह्रदशी ५
१७९	सागर किराना पसल	पिताम्बर लिम्बु	बाह्रदशी ५
१८०	सुदिप्सन फर्निचर उद्योग	वेद प्रसाद पौड्याल	बाह्रदशी ५
१८१	सितल गाई तथा कुखुरा फर्म	राम चन्द्र संगौला	बाह्रदशी ५
१८२	श्री राज ईलेक्ट्रोनिक्स पसल	ज्ञानेन्द्र प्रसाद पोखरेल	बाह्रदशी ५
१८३	कोसल सप्लाईस किराना पसल	दिपक कुमार कोइराला	बाह्रदशी ५
१८४	अर्जुन किराना पसल	अर्जुन सुवेदी	बाह्रदशी ५
१८५	कुईकेल बाख्रा पालन फर्म	भवानी कुमार कुईकेल	बाह्रदशी ५
१८६	थापा किराना पसल	डम्बर बहादुर थापा	बाह्रदशी ५
१८७	किराना पसल	धर्म प्रसाद उप्रेति	बाह्रदशी ५
१८८	सहिदा निर्माण व्यवसाय	रोफक आलम	बाह्रदशी ५
१८९	त्रिवेणी कुखुरा पालन फर्म	नारायण प्रसाद दंगाल	बाह्रदशी ५
१९०	किराना पसल	देव कुमार राजवंशी	बाह्रदशी ५
१९१	गोवर्धन पशुपालन व्यवसाय फर्म	राम प्रसाद सापकोटा	बाह्रदशी ५
१९२	प्रदिप सिलाई कटाई टेलर्स	कृष्ण कुमार वर्देवा	बाह्रदशी ५
१९३	मगर भैसी पालन फर्म	कृष्ण बहादुर मगर	बाह्रदशी ५
१९४	निर्मला कुखुरा पालन फर्म	निर्मला विश्वकर्मा	बाह्रदशी ५
१९५	फर्निचर उद्योग	सुन्दसिंह लिम्बु	बाह्रदशी ५
१९६	शिशिर कप्यूनिकेशन मोवाइल रिर्चाच पसल	हेम कुमार श्रेष्ठ	बाह्रदशी ५
१९७	रुपवती कस्मेटीक तथा व्यूटी पार्लस	रुपवती राजवंशी	बाह्रदशी ५
१९८	कन्ट्री ओसीस ट्रेकिङ ऐजेन्सी	सविता अधिकारी	बाह्रदशी ५
१९९	विशाल इटा उद्योग	मनिहर अग्रवाल	बाह्रदशी ५
२००	प्रगति इटा उद्योग	जगन्नात अग्रवाल	बाह्रदशी ५
२०१	बाह्रदशी हाडवेयर पसल	योग प्रसाद पौडेल	बाह्रदशी ६
२०२	प्रितम भेराईटिज खुद्र पसल	महेन्द्र पौडेल	बाह्रदशी ६
२०३	श्रेष्ठ होटल	ज्ञान बहादुर श्रेष्ठ	बाह्रदशी ६
२०४	दिपक खुद्रा किराना पसल	धर्म प्रसाद चापागाई	बाह्रदशी ६
२०५	पाथिभरा होटल एण्ड कोल्ड सेन्टर	ईन्द्र कुमार डाँगी	बाह्रदशी ६
२०६	होटल बाह्रदशी ईन (मदिरा जन्य)	जस बहादुर राई	बाह्रदशी ६
२०७	धनु कस्मेटीक पसल	धर्म कुमारी सावा	बाह्रदशी ६
२०८	नमुना स्टोर (संग्रौला स्टोर)	पार्वती देवी न्यौपाने	बाह्रदशी ६

क्र.स.	व्यवसायको नाम	संचालकको नाम	ठेगाना
२०९	आयुशा बंगुर पालन	तेज ब. तुम्बाहाम्फे	बाह्रदशी ६
२१०	अल ईन वान सिर्जन कटेज	ख्याय बहादुर लिम्बु	बाह्रदशी ६
२११	किराना खुद्रा	निलम उप्रेती	बाह्रदशी ६
२१२	गरमकाली सवा मिल (काठ चिराउने)	दिल बहादुर ईडनाम	बाह्रदशी ६
२१३	बाह्रदशी गृल उद्योग	सुरेन्द्र योडहाड	बाह्रदशी ६
२१४	मिलन किराना पसिल	मिलन तामाङ्ग	बाह्रदशी ६
२१५	मेथीबारी बाख्रा पसल फम	मिलन खरेल	बाह्रदशी ६
२१६	बाह्रदशी गृल उद्योग	प्रकाश बराइली	बाह्रदशी ६
२१७	तुलसी किराना खुद्रा पसल	तुलसी देवी कोइराला	बाह्रदशी ६
२१८	रक्षा ईलक्ट्रोनिक्स	हरि प्रसाद राजवंशी	बाह्रदशी ६
२१९	भावना कुखुरा फर्म	होम प्रसाद आचार्य	बाह्रदशी ६
२२०	पाठक कुखुरा पालन	होम प्रसाद पाठक	बाह्रदशी ६
२२१	अनिष गाइपालन	झुमा गिरी	बाह्रदशी ६
२२२	विक्रम कुखुरा पालन	रमादेवी बुडाथोकी	बाह्रदशी ६
२२३	लक्ष्मी देवी	लक्ष्मी देवी भुजेल	बाह्रदशी ६

स्रोत : बाह्रदशी गाउँपालिका पार्श्वचित्र निर्माण सर्वेक्षण २०७५।७६

४.५.२ स्थानीय बजार तथा व्यापारिक केन्द्रको विवरण

तालिका ४१: बाह्रदशी गाउँपालिका क्षेत्रभित्र रहेका स्थानीय बजार तथा व्यापारिक केन्द्रको विवरण

क्र.स.	नाम	स्थान	वडा न.	हाटबजार लाग्ने दिन/
१	बोक्राझारी हाट	भागुडूब्बा	१	मंगलबार/शुक्रबार
२	बुट्टाबारी बजार	बुट्टाबारी	२	आइतबार
३	जनता बजार	जनता	२	सोमबार/ बिहिबार
४	बुधबारे बजार	सुकुम्बासी	२	बुधबार
५	राजगढ नयाँ बजार	राजगढ	३	मंगलबार/शनिबार
६	पशु बजार	राजगढ	३	बिहिबार
७	चकचकी बजार	चकचकी	४	सोमबार/बुधबार/शुक्रबार
८	स्कुल चौरी उत्तर पशु बजार	चकचकी	४	सोमबार
९	बुधबारे बजार	बुधबारे	५	बुधबार
१०	नमुना बजार	फुलबारी	५	फुलबारी
११	बिहिबार बजार	बाह्रदशी	६	बिहिबार
१२	सिमलचोक बजार	सिमलचोक	७	प्रत्येक बुधबार
१३	डाँगीबारी बजार	डागीबारी	७	आइतबार

स्रोत : बाह्रदशी गाउँपालिका पार्श्वचित्र निर्माण सर्वेक्षण २०७५।७६

४.५.३ सहकारी सम्बन्धी विवरण

तालिका ४२: बाह्रदशी गाउँपालिकामाश आवद्धता रहेर संचानमा रहेका सहकारी संस्थाहरुको विवरण

क्र.स	सहकारी संस्थाको नाम	वडा नं	प्रकार	प्रमुखको नाम	सम्पर्क नं
१	सन्या समूनी कृषि सहकारी	३	कृषि	मोतिश्वर संजेल	९८५२६७१७२८
२	शासक महिला ऋण सहकारी संस्था	३	कृषि		
३	चकचकी साना किसान कृषि सहकारी संस्था ली.	४	कृषि	राजु मेचे	
४	नव मिला कृषि सहकारी संस्था	५	कृषि	विर वहादुर राजवंशी	
५	प्रगतीशिल कृषि सहकारी संस्था	५	कृषि	प्रेम कन्दडबा	
६	घर बगैचा कृषि सहकारी संस्था	६	कृषि	लक्ष्मि तिवारी	९८०७९३१२७०
७	लक्ष्मी नारायण बचत ऋण सहकारी संस्था	६	कृषि	प्रेम पौडेल/ देवेन्द्र बस्नेत	
८	जुनतारा महिला कृषि सहकारी संस्था	७	कृषि		
९	जोसीला महिला जागरण केन्द्र	७	कृषि	रुपा कुमारी राई	
१०	डागी बारी कृषि सहकारी संस्था	७	कृषि		
११	चाहाना महिला बचत तथा ऋण सहकारी संस्था	७	कृषि	तारा तामाङ्	

स्रोत : बाह्रदशी गाउँपालिका पार्श्वचित्र निर्माण सर्वेक्षण २०७५।७६

परिच्छेद ५: सामजिक अवस्था

५.१ शैक्षिक तथा मानव संसाधन विकास

५.१.१ साक्षरता दर

तालिका ४३: कुल साक्षरता दर (५ वर्ष भन्दा माथि को जनसंख्यामा आधारित)

वडा नं.	कुल जनसंख्या (५ वर्ष भन्दा माथि)	कुल साक्षर जनसंख्या (५ वर्ष भन्दा माथि)	कुल साक्षरता प्रतिशत (%)
१	४,०९५	२,९१२	७१.११
२	६,२९२	५,२७१	८३.७७
३	६,५८६	५,५००	८३.५१
४	४,१०२	३,५२३	८५.८८
५	६,९३२	५,८७२	८४.७१
६	५,१०५	४,२५७	८३.३९
७	२,९७०	२,५३३	८५.२९
जम्मा	३६,०८२	२९,८६८	८२.७८

स्रोत : बाह्रदशी गाउँपालिका पार्श्वचित्र निर्माण सर्वेक्षण २०७५।७६

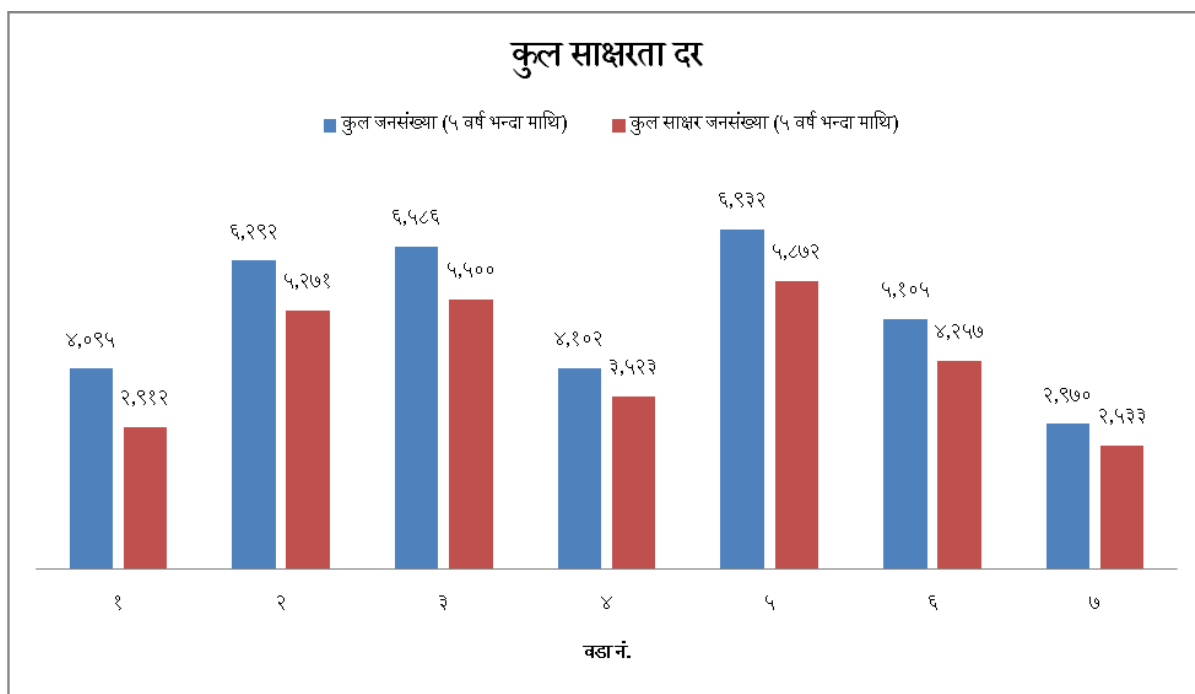

चित्र २: वडागत कुल साक्षरता दर

तालिका ४४: पुरुष र महिला साक्षरता दर (५ वर्ष भन्दा माथि को जनसंख्यामा आधारित)

वडा नं.	महिला साक्षरता दर			पुरुष साक्षरता दर		
	कुल जनसंख्या	साक्षर जनसंख्या	महिला साक्षरता प्रतिशत (%)	कुल जनसंख्या	साक्षर जनसंख्या	पुरुष साक्षरता प्रतिशत (%)
१	१,९८६	१,२४२	६२.५४	२,१०९	१,६७०	७९.१८
२	३,०७३	२,३९६	७७.९७	३,२१९	२,८७५	८९.३१
३	३,२२४	२,४६१	७६.३३	३,३६२	३,०३९	९०.३९
४	१,९७४	१,५९४	८०.७५	२,१२८	१,९२९	९०.६५
५	३,४३४	२,६८४	७८.१६	३,४९८	३,१८८	९१.१४
६	२,४९७	१,९४१	७७.७३	२,६०८	२,३१६	८८.८०
७	१,४७४	१,१८१	८०.१२	१,४९६	१,३५२	९०.३७
जम्मा	१७,६६२	१३,४९९	७६.४३	१८,४२०	१६,३६९	८८.८७

स्रोत : बाह्रदशी गाउँपालिका पार्श्वचित्र निर्माण सर्वेक्षण २०७५।७६

तालिका ४५: वयस्क साक्षरता दर (१५ वर्ष र सो भन्दा माथिको जनसंख्या मा आधारित)

वडा नं.	कुल वयस्क जनसंख्या (१५ वर्ष र सो भन्दा माथि)	वयस्क साक्षर जनसंख्या (१५ वर्ष र सो भन्दा माथि)	वयस्क साक्षरता प्रतिशत (%)
१	३,३०४	२,१५३	६५.१६
२	५,१५७	४,१६३	८०.७३
३	५,४५२	४,३८१	८०.३६
४	३,३३६	२,७८४	८३.४५
५	५,७७७	४,७२८	८१.८४
६	४,२६५	३,४२७	८०.३५
७	२,४८४	२,०४८	८२.४५
जम्मा	२९,७७५	२३,६८४	७९.५४

स्रोत : बाह्रदशी गाउँपालिका पार्श्वचित्र निर्माण सर्वेक्षण २०७५।७६

५.१.२ पाँच वर्ष र सोभन्दा माथिको शैक्षिक अवस्था

तालिका ४६: पाँच वर्ष र सोभन्दा माथिको शैक्षिक अवस्था

शैक्षिक अवस्था	महिला	पुरुष	जम्मा	प्रतिशत (%)
निरक्षर (सामान्य लेखपढ गर्न नजान्ने)	४,१७८	२,०७०	६,२४८	१६.९७
साक्षर (सामान्य लेखपढ गर्न सक्ने)	३,६३४	३,९०१	७,५३५	२०.४७
आधारभूत तह	५,७९८	६,९९५	१२,७९३	३४.७५
माध्यमिक तह	३,७३८	४,८९१	८,६२९	२३.४४
स्नातक	५८८	७१८	१,३०६	३.५५
स्नातकोत्तर	८२	१९२	२७४	०.७४
पि.एच.डी.	९	१६	२५	०.०७
जम्मा	१८,०२७	१८,७८३	३६,८१०	

स्रोत : बाह्रदशी गाउँपालिका पार्श्वचित्र निर्माण सर्वेक्षण २०७५।७६

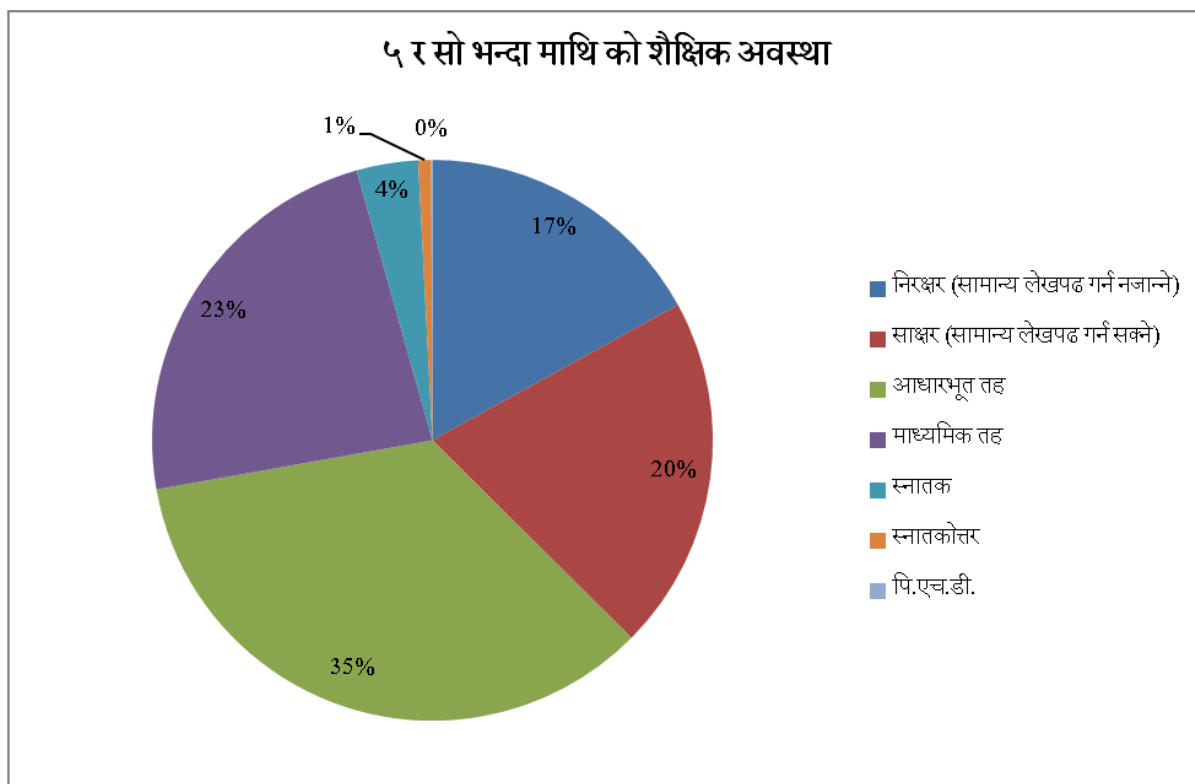

चित्र ३: ५ वर्ष र सो भन्दा माथि को शैक्षिक अवस्था

५.१.३ तहगत रूपमा शैक्षक संस्था / विद्यालय (सामुदायिक, संस्थागत, मदरसा, गुम्बा) र विद्यार्थी विवरण

तालिका ४७: सामुदायिक विद्यालयको विवरण

क्र.सं.	विद्यालयको नाम	स्थापना वर्ष	वडा नं	टोल	प्रधानाध्यापकको नाम	सम्पर्क नं	विद्यालयको किसिम	वाविके	तह
१	साधुप्रति प्राथमिक विद्यालय	२०४४	१	भागुडुब्बा	धनपति उप्रेती	९८१५९२१४५१	सरकारी	छैन	आधारभूत
२	श्री अमृत माध्यमिक विद्यालय	२०२०	१	बोक्राझाडी	टेक बहादुर सिंह राजवंशी	९८०४९३०४४५	सरकारी	छ	माध्यमिक
३	जनता प्रा.वि.	२०४५	२	जनताचोक	भगिरथ राजवंशी	९८०६०९१४९९	सरकारी	छ	आधारभूत
४	श्री भगवती आधारभूत विद्यालय	२०३४	२	बूडावारी	श्री गणेश प्रसाद गिरी	९८१५९६९४०५	सरकारी	छ	आधारभूत
५	श्री सुन्दरपुर प्रा. बि.	२०४५	३	सुन्दरपुर	केदार प्रसाद गुरागाई	९८१४९९१३२२	सरकारी	छ	आधारभूत
६	पशुपति माध्यमिक विद्यालय	२०१९	३	राजगढ	विद्यासागर चौधरी	९८०४७२४७६९	सरकारी	छ	माध्यमिक
७	श्री राम नगर आधारभूत विद्यालय	२०४५	३	रामनगर	भोलानाथ मिश्र	९८१५०३५२७०	सरकारी	छ	आधारभूत
८	राधानगर प्राथमिक विद्यालय	२००७	३	राधानगर गाउँ	रमेश प्रसाद शाह	९८१४९९४०८५	सरकारी	छ	आधारभूत
९	श्री जन विकास आधारभूत विद्यालय	२०११	४	चकचकी	श्याम नारायण गोस्वामी	९८०४९२०४९०	सरकारी	छ	आधारभूत
१०	कटहरडाँगी आ.वी	२०३३	५	कटहरडाँगी	दिल बहादुर गुरु	९८०४९६४१२७	सरकारी	छ	आधारभूत
११	श्री जनज्योति आधारभूत बिद्यालय	२०४६	५	कालिदासबाडी	महेस कुमार राजवंशी	९८०४९५९२२७	सरकारी	छ	आधारभूत
१२	श्री घोडामारा आधारभूत विद्यालय	२०३८	५	घोडामारा टोल	लाल बहादुर राजवंशी	९८१७९६५६४३	सरकारी	छ	आधारभूत
१३	श्री फूलवारी माध्यमिक विद्यालय	२००७	५	फूलवारी	डुमेश्वर प्रसाद साह	९८१५०८३६७०	सरकारी	छ	माध्यमिक
१४	श्री पंचमणी आधारभूत विद्यालय	२०३३	६	विहिवारे	कृष्ण कुमार राई	९८१७९६३०७४	सरकारी	छ	आधारभूत
१५	पशुपति आधारभूत विद्यालय	२०२१	७	बतिश विघा	गुण प्रसाद तिमिसना	९८४२६५५८४३	सरकारी	छैन	आधारभूत
१६	श्री गौरीशंखर माध्यमिक विद्यालय	२०१६	७	डाँगीवारी	लेखनाथ कटुवाल	९८०४९७१९००	सरकारी	छ	माध्यमिक

स्रोत : बाह्रदशी गाउँपालिका पार्श्वचित्र निर्माण सर्वेक्षण २०७५।७६

तालिका ४८: निजी विद्यालयको विवरण

क्र.सं.	विद्यालयको नाम	स्थापना वर्ष	वडा नं	टोल	प्रधानाध्यापकको नाम	सम्पर्क नं	विद्यालयको किसिम	वाविके	तह
१	श्री साउथ ब्राइट फ्यूचर इंग्लिश स्कूल	२०६०	१	खयर बारी	राजन बुढाथोकी	९८१६०३२४३४	निजी	छैन	निजी
२	न्यु ज्ञान ज्योति इंग्लिश स्कूल	२०६०	१	भागुडुब्बा बजार	राज राजवंशी	९८४२७५१७२९	निजी	छैन	आधारभूत
३	लिटल स्टार अंग्रेजी स्कूल	२०५६	२	रमाइलो टोल	खड्ग नारायण राजवंशी	९८१७०३७५२१	निजी	छैन	माध्यमीक
४	श्री बालिमकी इंग्लिश स्कूल	२०६७	२	बुढाबारी	दामोदर मिश्र	९८०७९३७९०५	निजी	छ	वा.वि.के.
५	ज्ञान ज्योति माध्यमिक विद्यालय	२०५१	३	संझौता टोल	श्री अमृत बहादुर बुढाथोकी	९८५२६७१९५१	निजी	छ	माध्यमिक
६	कान्गोइ इंग्लिश स्कूल	२०७०	४	चकचकी	धिरज नारायण गणेश	९८१७९६९७६६	निजी	छैन	आधारभूत
७	आरम्भ बाल शिक्षालय	२०७१	५	फूलबारी	किरण कुमार खड्का	९८१६०२६३४७	निजी	छैन	आधारभूत
८	कन्चन ज्योति इंग्लिश स्कूल	२०५६	५	गोदामारा	निमेष दुंगेल	९८२४०५४८६२	निजी	छैन	माध्यमीक
९	नमुना अंग्रेजी मा.वि.	२०५०	५	पटुवारी टोल	रामकुमार सिंह राजवंशी	९८१६०८७५५०	निजी	छ	आधारभूत
१०	कन्चनगढ एजुकेशन फाउण्डेसन	२०६२ / ०६३	६	बाह्रदशी बिशाल बजार	जिबन पनेरु	९८०४९९४६६१	निजी	छैन	माध्यमीक
११	साधुकुटि इंग्लिश स्कूल(मिनी माउन्टेन इंग्लिश स्कूल	२०७२	६	बाह्रदशी डाँडा	खंगेन्द्र सुबेदी	९८०७९९८७१२	निजी	छैन	आधारभूत
१२	दिपजन अंग्रेजी बोर्डिङ्ग माध्यमिक विद्यालय	२०६४	६	सिमलचौक	लक्ष्मी प्रसाद उप्रेती	९८०४९००४९४	निजी	छ	माध्यमिक

स्रोत : बाह्रदशी गाउँपालिका पार्श्वचित्र निर्माण सर्वेक्षण २०७५।७६

तालिका ४९: मदरसा तथा गुरुकुल विद्यालयको विवरण

क्र.सं.	विद्यालयको नाम	स्थापना वर्ष	वडा नं	टोल	प्रधानाध्यापकको नाम	सम्पर्क नं	विद्यालयको किसिम	वाविके	तह
१	मदरशा मुजाहेरुल उलुम	२०६४	१	शिप्पाबाडी	शफिक आलम	९८१६९११७३९	मदरसा	छ	पुर्व-आधारभूत
२	मदरसा खान्का सम्सुल उलूम	२०६२	२	बुट्टाबारी	मुस्लिम आलम	९८०४९५७०५७	मदरसा	छ	पुर्व-आधारभूत
३	मदरसा उलूम इस्लाम	२०६२	२	किसानगाऊ	किसान मिया	९८१६०५८१९६	मदरसा	छ	पुर्व-आधारभूत
४	गुलसन एक्रामुल मदरसा	२०५१	२	मोटापानी	साकिर हुसेन	९८१६०३२१४१	मदरसा	छ	आधारभूत
५	मदरसा रजाए मुस्ताफा	२०६४	३	कोनवारी	नसिम अत्तर	९८२४९२१७८६	मदरसा	छ	आधारभूत
६	अनावरुल उलूम गौशिया मदरसा	२००७	४	चकचकी	इशाह आलम	९८१५०५५२८२	मदरसा	छैन	आधारभूत
७	मदरसा दरुल उलुम	२०१८	४	चकचकी	मज्मिर आलम	९८०४९२१४२१	मदरसा	छ	पुर्व-आधारभूत
८	मदरसा तालेमुल कुरान	२०५७	४	कठलु बस्ती	गहनावाज आलम	९८१५०२०७८६	मदरसा	छ	आधारभूत
९	मदरसा मिस्वाहुल उलुम	२०६३	४	मुन्सीटोल	जाहांगीर आलम	९८०७९४०८८१	मदरसा	छैन	आधारभूत

स्रोत : बाह्रदशी गाउँपालिका पार्श्वचित्र निर्माण सर्वेक्षण २०७५।७६

तालिका ५०: गुरुकुल विद्यालयको विवरण

क्र.सं.	विद्यालयको नाम	स्थापना वर्ष	वडा नं	टोल	प्रधानाध्यापकको नाम	सम्पर्क नं	विद्यालयको किसिम	वाविके	तह
१	गौरीशंकर शिवालय (गुरुकुल)	२०६४	६	शाधुकुटी	हेम लाल ढकाल	९८०६०९८७६६	गुरुकुल	छैन	आधारभूत

५.१.४ विद्यालयमा अध्ययन गरिरहेका छात्रछात्राको विवरण

तालिका ५१: सामुदायिक विद्यालयमा अध्ययन छात्रछात्राको विवरण

क्र.सं.	विद्यालयको नाम	विद्यार्थी संख्या							
		जम्मा	छात्रा	छात्र	दलित	जनजाति	अपाङ्ग	विद्यालय छाड्ने वि. सं.	कक्षा दोहोर्थाउने वि. सं.
१	साधुप्रति प्राथमिक विद्यालय	७०	३६	३४	८	३७	४	६	०
२	श्री अमृत माध्यमीक विद्यालय	४६३	२४३	२२०	८	३६१	६	१९	१७
३	जनता प्रा.वि.	१२९	६९	६०	४	३९	१	०	०
४	श्री भगवती आधारभूत विद्यालय	४६७	२४८	२१९	४	१३८	७	३३	४८
५	श्री सुन्दरपुर प्रा. वि.	६५	३८	२७	९	१३	०	११	०
६	पशुपति माध्यमीक विद्यालय	९९४	५७५	४१९					
७	कटहरडाँगी आ.वी	२४८	१२१	१२७	५४	४४	२	५	०
८	श्री राम नगर आधारभूत विद्यालय	१६९	८०	८९	५२	४३	२	०	०
९	राधानगर प्राथमिक विद्यालय	१२३	५३	७०	१२	०	०	४	६
१०	श्री जन विकाश आधारभूत विद्यालय	८५४	४८४	३७०	३६	१००	८	३५	२६
११	श्री जनज्योति आधारभूत विद्यालय	१८९	९७	९२	०	४१	०	१०	०
१२	श्री घोडामारा आधारभूत विद्यालय	१७९	८८	९१	९	१०९	२	४	२५
१३	श्री फूलवारी माध्यमिक विद्यालय	४१५	२२९	१८६	५	१२३	०	१७	०
१४	श्री पंचमणी आधारभूत विद्यालय	२५०	१३०	१२०	८५	८३	०	२२	१२
१५	पशुपति आधारभूत विद्यालय	१७८	९६	८२	२६	३४	०	०	०
१६	श्री गौरीशंखर माध्यमिक विद्यालय	७४८	४०१	३४७	४७	४२८	१	२४	८७
जम्मा		५,५४१	२,९८८	२,५५३	३५९	१,५८५	३३	१९०	२२१

स्रोत : बाह्रदशी गाउँपालिका पार्श्वचित्र निर्माण सर्वेक्षण २०७५।७६

तालिका ५२: निजी विद्यालयमा अध्ययन छात्रछात्राको विवरण

क्र.सं.	विद्यालयको नाम	विद्यार्थी सं							विद्यालय छाड्ने वि सं	कक्षा दोहोर्याउने वि सं
		जम्मा	छात्रा	छात्र	दलित	जनजाति	अपाङ्ग			
१	श्री साउथ ब्राइट फ्यूचर इंग्लिश स्कूल	२००	९०	११०	१५	५०	०	२२	०	
२	न्यु ज्ञान ज्योति इंग्लिश स्कूल	२५०	१००	१५०	०	१३०	१	०	०	
३	लिटल स्टार अंग्रेजी स्कूल	८५१	३४१	५१०	४५	५०६	०	०	०	
४	श्री बालिमकी इंग्लिश स्कूल	१२६					०	०	०	
५	ज्ञान ज्योति माध्यमिक विद्यालय	७४७	३४५	४०१	२५	२७९	०	४३	१	
६	कान्गोइ इंग्लिश स्कूल	१५०	७०	८०	८	७५	०	३०	०	
७	आरम्भ बाल शिक्षालय	१८०	१००	८०	१५	७०	०	०	०	
८	कन्चन ज्योति इंग्लिश स्कूल	३३१	१३६	१९५	०	०	०	३२	०	
९	नमुना अंग्रेजी मा.वि.	३९३	२०५	१८८	२	२५०	०	८	०	
१०	कन्चनगढ एजुकेशन फाउण्डेसन	४१५	२१९	१९६	९४	१५१	०	०	०	
११	साधुकुटि इंग्लिश स्कूल(मिनी माउन्टेन इंग्लिश स्कूल)	२४०	९०	१५०	२७	९५	१	३	०	
१२	दिपजन अंग्रेजी बोर्डिङ्ग माध्यमिक विद्यालय	६३५	२९४	३४१	१०	२३५	०	०	४	
जम्मा		४५१८	१९९०	२४०१	२४१	१८४१	२	१३८	५	

स्रोत : बाह्रदशी गाउँपालिका पार्श्वचित्र निर्माण सर्वेक्षण २०७५।७६

तालिका ५३: मदरसामा अध्ययन छात्रछात्राको विवरण

क्र.सं.	विद्यालयको नाम	विद्यार्थी सं							विद्यालय छाड्ने वि सं	कक्षा दोहोर्याउने वि सं
		जम्मा	छात्रा	छात्र	दलित	जनजाति	अपाङ्ग			
१	मदरशा मुजाहेरुल उलुम	१३५	५७	७८	०	०	०	०	०	
२	मदरसा खान्का सम्मुल उलुम	६६	४०	२६	०	०	०	३	०	
३	मदरसा उलुम इस्लाम	१३०	७०	६०	०	०	०	०	०	
४	गुलसन एक्रामुल मदरसा	६६	४३	२३	०	०	०	०	०	
५	मदरसा रजाए मुस्ताफा	६३	२७	३६	०	०	३	१	०	
६	अनावरुल उलुम गौशिया मदरसा	२३९	१५२	८७	०	०	०	०	०	
७	मदरसा दरुल उलुम	११२	५३	५९	०	०	०	१३	०	
८	मदरसा तालेमुल कुरान	८९	५३	३६	०	०	०	२	२	
९	मदरसा मिस्वाहुल उलुम	१०२	६५	३७	०	०	०	०	०	
जम्मा		१,००२	५६०	४४२	०	०	३	१९	२	

स्रोत : बाह्रदशी गाउँपालिका पार्श्वचित्र निर्माण सर्वेक्षण २०७५।७६

तालिका ५४: गुरुकुलमा अध्ययन छात्रछात्राको विवरण

क्र.सं.	विद्यालयको नाम	विद्यार्थी सं							विद्यालय छाड्ने वि सं	कक्षा दोहोर्याउने वि सं
		जम्मा	छात्रा	छात्र	दलित	जनजाति	अपाङ्ग			
१०	गौरीशंकर शिवालय (गुरुकुल)	३२	०	३२	०	०	०	२	०	

स्रोत : बाह्रदशी गाउँपालिका पार्श्वचित्र निर्माण सर्वेक्षण २०७५।७६

५.१.५ शिक्षक तथा शैक्षिक जनशक्ति विवरण

तालिका ५५: सामुदायिक विद्यालयको शिक्षक तथा शैक्षिक जनशक्ति विवरण

क्र.सं.	विद्यालयको नाम	शिक्षक विवरण								
		जम्मा	महिला	पुरुष	दलित		जनजाति		अपाङ्ग	
					महिला	पुरुष	महिला	पुरुष	महिला	पुरुष
१	साधुप्रति प्राथमिक विद्यालय	३	-	३	०	०	०	१	०	०
२	श्री अमृत माध्यमीक विद्यालय	११	६	५	०	०	३	३	०	०
३	जनता प्रा.वि.	६	४	२	०	०	१	२	०	०
४	श्री भगवती आधारभूत विद्यालय	१४	७	७	०	०	४	१	०	०
५	श्री सुन्दरपुर प्रा. बि.	६	३	३	०	०	१	१	०	०
६	पशुपति माध्यमीक विद्यालय									
७	कटहरडाँगी आ.वी	१४	७	७	०	०	०	१	०	०
८	श्री राम नगर आधारभूत विद्यालय	८	४	४	०	०	१	०	०	०
९	राधानगर प्राथमिक विद्यालय	६	०	०	०	०	२	४	०	१
१०	श्री जन विकाश आधारभूत विद्यालय	१७	७	१०	०	०	२	५	०	०
११	श्री जनज्योति आधारभूत विद्यालय	५	१	४	०	०	०	३	०	०
१२	श्री घोडामारा आधारभूत विद्यालय	८	३	५	०	०	०	३	०	०
१३	श्री फूलवारी माध्यमिक विद्यालय	१६	६	१०	०	०	१	२	०	०
१४	श्री पंचमणी आधारभूत विद्यालय	१३	५	८	०	०	०	१	०	०
१५	पशुपति आधारभूत विद्यालय	९	४	५	०	०	०	१	०	१
१६	श्री गौरीशंखर माध्यमिक विद्यालय	२१	७	१४	०	०	२	४	०	०
	जम्मा	१५७	६४	८७	०	०	१७	३२	०	२

स्रोत : बाह्रदशी गाउँपालिका पार्श्वचित्र निर्माण सर्वेक्षण २०७५।७६

तालिका ५६: निजी विद्यालयमा शिक्षक तथा शैक्षिक जनशक्ति

क्र.सं.	विद्यालयको नाम	शिक्षक विवरण								
		जम्मा	महिला	पुरुष	दलित		जनजाति		अपाङ्ग	
					महिला	पुरुष	महिला	पुरुष	महिला	पुरुष
१	श्री साउथ ब्राइट फ्यूचर इंग्लिश स्कूल	२६	१५	११	०	०	०	०	०	०
२	न्यु ज्ञान ज्योति इंग्लिश स्कूल	२२	१३	९	०	०	२	२	०	०
३	लिटल स्टार अंग्रेजी स्कूल	२८	१९	९	१	०	०	४	०	०
४	श्री बाल्मिकी इंग्लिश स्कूल	१०	६	४	०	०	१	१	०	०
५	ज्ञान ज्योति माध्यमिक विद्यालय	३४	११	२३	०	०	१	३	०	०
६	कानोइ इंग्लिश स्कूल	१०	४	६	०	०	१	१	०	०
७	आरम्भ बाल शिक्षालय	१६	९	७	०	०	३	४	०	०
८	कन्चन ज्योति इंग्लिश स्कूल	१९	६	१३	०	०	०	०	०	०
९	नमुना अंग्रेजी मा.वि.	२१	८	१३	०	०	५	८	०	०
१०	कन्चनगढ एजुकेशन फाउण्डेसन	१८	१२	६	१	०	२	२	०	०
११	साधुकुटि इंग्लिश स्कूल(मिनी माउन्टेन इंग्लिश स्कूल)	१३	५	८	०	०	४	३	०	०
१२	दिपजन अंग्रेजी बोर्डिङ्ग माध्यमिक विद्यालय	३५	१६	२३	१	१	१	६	०	०
	जम्मा	२५२	१२४	१३२	३	१	२०	३४	०	०

स्रोत : बाह्रदशी गाउँपालिका पार्श्वचित्र निर्माण सर्वेक्षण २०७५।७६

तालिका ५७: मदरसामा शिक्षक तथा शैक्षिक जनशक्ति

क्र.सं.	विद्यालयको नाम	शिक्षक विवरण								
		जम्मा	महिला	पुरुष	दलित		जनजाति		अपाङ्ग	
					महिला	पुरुष	महिला	पुरुष	महिला	पुरुष
१	मदरशा मुजाहेरुल उलुम	२	१	१	०	०	०	०	०	०
२	मदरसा खान्का सम्मुल उलूम	२	१	१	०	०	०	०	०	०
३	मदरसा उलूम इस्लाम	२	०	२	०	०	०	०	०	०
४	गुलसन एक्रामुल मदरसा	१	०	१	०	०	०	०	०	०
५	मदरसा रजाए मुस्ताफा	२	०	२	०	०	०	०	०	०
६	अनावरुल उलूम गौशिया मदरसा	६	३	३	०	०	०	०	०	०
७	मदरसा दरुल उलुम	३	३	०	०	०	०	०	०	०
८	मदरसा तालेमुल कुरान	२	०	२	०	०	०	०	०	०
९	मदरसा मिस्वाहुल उलुम	२	०	२	०	०	०	०	०	०
	जम्मा	२२	८	१४	०	०	०	०	०	०

स्रोत : बाह्रदशी गाउँपालिका पार्श्वचित्र निर्माण सर्वेक्षण २०७५।७६

तालिका ५८: गुरुकुलमा शिक्षक तथा शैक्षिक जनशक्ति

क्र.सं.	विद्यालयको नाम	शिक्षक विवरण								
		जम्मा	महिला	पुरुष	दलित		जनजाति		अपाङ्ग	
					महिला	पुरुष	महिला	पुरुष	महिला	पुरुष
१०	गौरीशंकर शिवालय (गुरुकुल)	२	०	२	०	०	०	०	०	०

स्रोत : बाह्रदशी गाउँपालिका पार्श्वचित्र निर्माण सर्वेक्षण २०७५।७६

५.१.६ शैक्षिक संस्थामा उपलब्ध भौतिक पूर्वाधार तथा सुविधा

तालिका ५९: सामुदायिक विद्यालयको भौतिक पूर्वाधार तथा सुविधा विवरण

विद्यालयको नाम	भवन संख्या	कोठा सं	शौचालय				खाने पानीको स्रोत	कम्प्युटर		खेल मैदान
			छ/छैन	संख्या	महिला शौचालय	अपाङ्गमैत्री शौचालय		छ/छैन	संख्या	
साधुप्रति प्राथमिक विद्यालय	०	५	छ	२	छ	छैन	ट्युबवेल	छैन	०	छ
श्री अमृत माध्यमिक विद्यालय	०	१५	छ	४	छ	छैन	ट्युबवेल	छैन	०	छ
जनता प्रा.वि.	४		छ	२	छैन	छैन	ट्युबवेल	छैन	०	छ
श्री भगवती आधारभूत विद्यालय	६	१२	छ	३	छ	छैन	ट्युबवेल	छ	३	छैन
श्री सुन्दरपुर प्रा. बि.	०	७	छ	२	छ	छैन	ट्युबवेल / फिल्टर	छैन	०	छ
पशुपति माध्यमिक विद्यालय	१०	२७	छ	४	छ	छैन	ट्युबवेल / फिल्टर	छ	६	छ
कटहरडाँगी आ.वी	३	११	छ	३	छैन	छैन	ट्युबवेल	छैन	०	छ
श्री राम नगर आधारभूत विद्यालय	४	९	छ	३	छ	छैन	ट्युबवेल	छैन	०	छ
राधानगर प्राथमिक विद्यालय	४	८	छ	१	छैन	छैन	ट्युबवेल	छ	११	छ
श्री जन विकाश आधारभूत विद्यालय	०	९	छ	३	छ	छैन	ट्युबवेल	छ	५	छ
श्री जनज्योति आधारभूत विद्यालय	०	८	छ	२	छैन	छैन	ट्युबवेल	छैन	०	छैन
श्री घोडामारा आधारभूत विद्यालय	०	१०	छ	२	छैन	छैन	ट्युबवेल	छ	१	छैन
श्री फूलवारी माध्यमिक विद्यालय		१६	छ	३	छ	छैन	ट्युबवेल	छ	१४	छ
श्री पंचमणी आधारभूत विद्यालय	५	१५	छ	४	छ	छैन	ट्युबवेल	छ	२	छ
पशुपति आधारभूत विद्यालय	४	८	छ	२	छ	छैन	ट्युबवेल	छ	४	छ
श्री गौरीशंखर माध्यमिक विद्यालय		२३	छ	३	छ	छैन	ट्युबवेल / धारा	छैन	०	छ

स्रोत : बाह्रदशी गाउँपालिका पार्श्वचित्र निर्माण सर्वेक्षण २०७५।७६

तालिका ६०: निजी विद्यालयमा भौतिक पूर्वाधार तथा सुविधा विवरण

विद्यालयको नाम	भवन संख्या	कोठा सं	शौचालय				खाने पानीको स्रोत	कम्प्युटर		खेल मैदान छ/छैन
			छ/छैन	संख्या	महिला शौचालय	अपाङ्गमैत्री शौचालय		छ/छैन	संख्या	
श्री साउथ ब्राइट फ्यूचर इंग्लिश स्कूल	आफ्नै	९	छ	१	छैन	छैन	ट्युबेल	छ	१	छ
न्यु ज्ञान ज्योति इंग्लिश स्कूल	१	२०	छ	२	छ	छ	धारा	छ	८	छ
लिटल स्टार अंग्रेजी स्कूल	०	३६	छ	९	छ	छैन	टुबेल	छ	३०	छ
श्री बाल्मिकी इंग्लिश स्कूल	३	९	छ	२	छैन	छ	फिल्टर / ट्युबेल	छ	४	छ
ज्ञान ज्योति माध्यमिक विद्यालय	२	२३	छ	३	छ	छैन	ट्युबेल	छ	४	छ
कानोइ इंग्लिश स्कूल	छैन	०	छ	२	छैन	छैन	कल / फिल्टर	छ	१	छ
आरम्भ बाल शिक्षालय	०	८	छ	२	छैन	छैन	ट्युबवेल	छ	१	छ
कन्चन ज्योति इंग्लिश स्कूल	३	२२	छ	८	छ	छैन	कल / फिल्टर	छ	१५	छ
नमुना अंग्रेजी मा.वि.	०	२०	छ	१२	छ	छ	ट्युबवेल	छ	२०	छ
कन्चनगढ एजुकेशन फाउण्डेसन	-	२३	छ	६	छ	अब बनाउने	धारा/पायप	छ	१५	छ
साधुकुटि इंग्लिश स्कूल(मिनी माउन्टेन इंग्लिश स्कूल	०	१३	छ	३	छ	छैन	धारा/पायप	छ	२	छ
दिपजन अंग्रेजी बोर्डिङ्ग माध्यमिक विद्यालय	३	३०	छ	४	छ	छ	ट्युबेल	छ	३०	छ

स्रोत : बाह्रदशी गाउँपालिका पार्श्वचित्र निर्माण सर्वेक्षण २०७५।७६

तालिका ६१: मदरसामा उपलब्ध भौतिक पूर्वाधार तथा सुविधा विवरण

विद्यालयको नाम	भवन संख्या	कोठा सं	शौचालय				खाने पानीको स्रोत	कम्प्युटर		खेल मैदान छ/छैन
			छ/छैन	संख्या	महिला शौचालय	अपाङ्गमैत्री शौचालय		छ/छैन	संख्या	
मदरशा मुजाहेरुल उलुम	०	५	छैन	०	छैन	छैन	छैन	छैन	०	छैन
मदरसा खान्का सम्मुल उलुम	०	२	छैन	०	छैन	छैन	छैन	छैन	०	छैन
मदरसा उलुम इस्लाम	०	१	छैन	०	छैन	छैन	ट्युबवेल	छैन	०	छ
गुलसन एक्रामुल मदरसा	०	१	छैन	०	छैन	छैन	छैन	छैन	०	छैन
मदरसा रजाए मुस्ताफा	०	२	छ	१	छ	छ	ट्युबवेल	छैन	०	छ
अनावरुल उलुम गौशिया मदरसा	छैन	४	छैन	०	छैन	छैन	टुबले	छैन	०	छैन
मदरसा दरुल उलुम	०	४	छ	२	छ	छैन	ट्युबवेल	छैन	०	छ
मदरसा तालेमुल कुरान	०	३	छ	१	छैन	छ	ट्युबवेल	छैन	०	छ
मदरसा मिस्वाहुल उलुम	२	६	छ	१	छैन	छैन	ट्युबवेल	छैन	०	छ

स्रोत : बाह्रदशी गाउँपालिका पार्श्वचित्र निर्माण सर्वेक्षण २०७५।७६

तालिका ६२: गुरुकुलमा उपलब्ध भौतिक पूर्वाधार तथा सुविधा विवरण

विद्यालयको नाम	भवन संख्या	कोठा सं	शौचालय				खाने पानीको स्रोत	कम्प्युटर		खेल मैदान छ/छैन
			छ/छैन	संख्या	महिला शौचालय	अपाङ्गमैत्री शौचालय		छ/छैन	संख्या	
गौरीशंकर शिवालय (गुरुकुल)	०	३	छ	३	छैन	छैन	धारा/पायप	छैन	०	छ

स्रोत : बाह्रदशी गाउँपालिका पार्श्वचित्र निर्माण सर्वेक्षण २०७५।७६

५.२ स्वास्थ्य तथा पोषण

५.२.१ स्वास्थ्य संस्थाको विवरण

तालिका ६३: स्वास्थ्य संस्था को विवरण

क्र.स	कार्यालयको नाम	वडा नं	प्रमुखको नाम	सम्पर्क नं
१	स्वास्थ्य चौकी राजगढ	२	खेमराज शाहा	९८२४०५२४८५
२	स्वास्थ्य चौकी डाँगीबारी	७	रामनारायण शर्मा	९८१४००८१५
३	स्वास्थ्य चौकी चकचकी	४	किरण कुमारी शर्मा	९८०४९१७८५१
४	वडा स्वास्थ्य कार्यालय	५	अमृत कार्की	९८०४९००८०४
५	वडा स्वास्थ्य कार्यालय	६	हेमन्त लामिछाने	९८२४०६०५९८

स्रोत : बाह्रदशी गाउँपालिका पार्श्वचित्र निर्माण सर्वेक्षण २०७५।७६

५.२.२ उपलब्ध स्वास्थ्य सेवा तथा सुविधाहरु

तालिका ६४: बाह्रदशी गाउँपालिकामा उपलब्ध स्वास्थ्य सेवा तथा सुविधाहरु

क्र.सं.	स्वास्थ्य सेवा	संख्या	बेड संख्या
१	जिल्ला जनस्वास्थ्य कार्यालय		
२	सरकारी अस्पताल		
३	प्रसुती गृह	१	२
४	वाल अस्पताल		
५	आयुर्बेद अस्पताल		
६	प्राकृतिक चिकित्सा		
७	स्वास्थ्य चौकी	३	
८	उपस्वास्थ्य चौकी-		
९	प्राथमिक स्वास्थ्य स्याहार केन्द्र		
१०	निजि अस्पताल		
११	फार्मसी	१३	
१२	चिकित्सक संख्या		
१३	चिकित्सक अनुपात		
१४	क्लिनिक	११	
१५	बर्थिङ सेन्टर:		
१६	पोलि क्लिनिक	१	
१७	स्वास्थ्य संस्थामा सुत्केरी गराउने प्रतिशत	११	
१८	दक्ष स्वास्थ्यकर्मी बाट सुत्केरी गराउने प्रतिशत	११	
१९	सुडेनीवाट सुत्केरी गराउने प्रतिशत:		

२०	भिसीटी केन्द्र संख्या:		
२१	महिला स्वयम सेविका संख्या:	३१	
२२	टि. बि. उपचार केन्द्र	३	
२३	परिवार नियोजन का ५ बिधी र ३ बिधीको सेवा उपलब्ध स्वास्थ्य संस्था संख्या:	३	
२४	बि. ओ. सी. (आधारभूत)		
२५	सिउपलब्ध स्वास्थ्य संस्था (अपरेसन सेवा).सी.ओ.ई.		
२६	गर्भवती जाँच पहिलो पटकको प्रतिशत:	७०	
२७	गर्भवती जाँच चौथो पटक सम्मको प्रतिशत:	५०	
२८	सुत्केरी पश्चात जाच गराउन आउने प्रतिशत:	१७	

स्रोत : बाह्रदशी गाउँपालिका कार्यालय, स्वास्थ्य शाखा

५.२.३ खोप सेवा सम्बन्धी विवरण

तालिका ६५: बाह्रदशी गाउँपालिकामा उपलब्ध खोप सेवा सम्बन्धी विवरण

क्र.सं.	विवरण	आ.व. २०७२/७३	आ.व. २०७३/७४	आ.व. २०७४/७५
		संख्या	संख्या	संख्या
१	वि.जि.सि.			९१%
२	डि.टि.पि.			९०%
३	हेपाटाइटिस “वि”			९०%
४	दादुरा			९०%
५	पोलियो ३			८९%
६	टि. टि. (महिला गर्भवती)			८०%

स्रोत : बाह्रदशी गाउँपालिका कार्यालय, स्वास्थ्य शाखा

५.२.४ खोप सेवा छोडने बालबालिकाको अबस्था

तालिका ६६: बाह्रदशी गाउँपालिकामा खोप सेवा छोडने बालबालिका सम्बन्धी विवरण

क्र.सं.	विवरण	आ.व. २०७२/७३	आ.व. २०७३/७४	आ.व. २०७४/७५
		संख्या	संख्या	संख्या
१	वि.सि.जि. र दादुरा			९५
२	डि.पि.टि / हेपाटाइटिस वि./ एच.आइ.भि १ र डि.पि.टि/ हेपाटाइटिस वि./ एच.आइ.भि. ३			८५
३	खोप नलगाएका बालबालिका			६५

स्रोत : बाह्रदशी गाउँपालिका कार्यालय, स्वास्थ्य शाखा

५.२.५ बाल स्वास्थ्य तथा विगत ३ वर्षहरूको पोषणको अवस्था

तालिका ६७: बाह्रदशी गाउँपालिकामा बाल स्वास्थ्य तथा विगत ३ वर्षहरूको पोषण सम्बन्धी विवरण

सूचांकहरू	आ.व. २०७२/७३	आ.व. २०७३/७४	आ.व. २०७४/७५
५ वर्ष भन्दा मुनिको बृद्धि अनुगमन (पटक)			१२
गर्भवती महिलाहरूका लागि आइरन चक्की वितरण (जना)			७९६
गर्भवती महिलाहरूले प्राप्त गरेको जुकाको औषधी (जना)			७९६
सुत्केरी भएका महिलाहरूका लागि भिटामिन ए वितरण (जना)			७९६
६ महिना देखि ५ वर्ष सम्मका वच्चाहरूलाई खुवाएको भिटामिन ए (जना)			३००५
१ देखि ५ वर्ष सम्मका वच्चाहरूलाई खुवाएको जुकाको औषधी (जना)			३१९५

स्रोत : बाह्रदशी गाउँपालिका कार्यालय, स्वास्थ्य शाखा

५.२.६ प्रमुख रोग सम्बन्धी विवरण

तालिका ६८: प्रमुख रोग र रोगबाट ग्रसित व्यक्तिको वडागत विवरण

रोग को नाम	वडा नं.							जम्मा
	१	२	३	४	५	६	७	
एक भन्दा बढी निम्न रोग	४६	१२८	१४५	१२	७९	१४१	३	५५४
उच्च रक्तचाप	१४	६६	१३३	९	७५	१०५	२५	४२७
ग्यास्ट्राइटिस/अल्सर	५३	११३	१०६	१४	३४	५०	१	३७१
अन्य	६	८६	५८		२६	५८	२	२३६
मधुमेह	८	३५	४६	८	३०	५४	११	१९२
दम	५	४२	२६	२	३३	५६	११	१७५
मुटु रोग	५	१७	११	१	१७	१९	५	७५
पक्षघात	१	८	८		३	४	२	२६
क्यान्सर	१	३	५	२	५	१		१७
टि.बि.	५	१	२		२	७		१७
पार्किन्सन	१	२	१			१	२	७
अल्जाईमर	२	४						६
जम्मा	१४७	५०५	५४१	४८	३०४	४९६	६२	२,१०३

स्रोत : बाह्रदशी गाउँपालिका पार्श्वचित्र निर्माण सर्वेक्षण २०७५।७६

५.३ खानेपानी तथा सरसफाई

५.३.१ खानेपानीको स्रोतको विवरण

तालिका ६९: खानेपानीको स्रोतको उपयोग गर्ने घरधुरीको वडागत विवरण

वडा नं.	ट्युबवेल	धारा	ईनार	पोखरी	खोला	अन्य	जम्मा
१	९१८	३	२	२		०	९२५
२	१,३७५			१		०	१,३७६
३	१,५१७	७				०	१,५२४
४	१,०३३	२	१		१	१	१,०३८
५	१,५७३	४		१		५	१,५८३
६	९२०	२२८	३		१	२	१,१५४
७	६२४	११			१	१	६३७
जम्मा	७,९६०	२५५	६	४	३	९	८,२३७

स्रोत : बाह्रदशी गाउँपालिका पार्श्वचित्र निर्माण सर्वेक्षण २०७५।७६

५.३.२ शौचालय प्रयोगको अवस्था

तालिका ७०: शौचालय प्रयोगको अवस्थाको वडागत विवरण

वडा नं.	शौचायल भए नभएको विवरण			शौचालयमा वाटरशिल प्यान को विवरण		
	बन्दै गरेको	भएको	जम्मा	नभएको	भएको	जम्मा
१	७१	८५४	९२५	७३	८०५	९२५
२	३८	१,३३८	१,३७६	३०	१,३१२	१,३७६
३	४५	१,४७९	१,५२४	४३	१,४४५	१,५२४
४	३५	१,००३	१,०३८	२२५	७८४	१,०३८
५	२२	१,५६१	१,५८३	१२५	१,४३८	१,५८३
६	१७	१,१३७	१,१५४	४२	१,१०३	१,१५४
७	१४	६२३	६३७	२५	६०२	६३७
जम्मा	२४२	७,९९५	८,२३७	५६३	७,४८९	८,२३७

स्रोत : बाह्रदशी गाउँपालिका पार्श्वचित्र निर्माण सर्वेक्षण २०७५।७६

५.३.३ सार्वजनिक शौचालय

तालिका ७१: बाह्रदशी गाउँपालिका क्षेत्रामा रहेको सार्वजनिक शौचालयको विवरण

क्र.स	सार्वजनिक शौचालय रहेको स्थान	वडा नं	कैफियत	सञ्चालनको अवस्था
१	राजगढ बजार	३		चालु

स्रोत : बाह्रदशी गाउँपालिका कार्यालय

५.४ महिला, बालबालिका तथा सामाजिक समावेशीकरण

५.४.१ लिङ्ग अनुसार वालविवाह को अवस्था (१८ वर्ष मुनिका)

तालिका ७२: लिङ्ग अनुसार पहिलो पटक बिवाह गर्ने तथा बालबिवाहको विवरण

वडा नं.	महिला			पुरुष			जम्मा		
	कुल विवाहित महिला संख्या	१८ वर्ष भन्दा कम उमेरमा विवाह गर्ने महिला	महिला बालविवाह प्रतिशत (%)	कुल विवाहित पुरुष संख्या	१८ वर्ष भन्दा कम उमेरमा विवाह गर्ने पुरुष	पुरुष बालविवाह प्रतिशत (%)	कुल विवाहित जनसंख्या	१८ वर्ष भन्दा कम उमेरमा विवाह गर्ने जम्मा संख्या	कुल बालविवाह प्रतिशत (%)
१	१२८७	३३०	२५.६४	१,१२७	५७	५.०६	२,४१४	३८७	१६.०३
२	२०१५	५६४	२७.९९	१,७८२	८५	४.७७	३,७९७	६४९	१७.०९
३	२१४८	८०७	३७.५७	१,८६०	१२७	६.८३	४,००८	९३४	२३.३०
४	१२५८	३०४	२४.१७	१,०९७	५३	४.८३	२,३५५	३५७	१५.१६
५	२२९२	७२८	३१.७६	२,००२	१२७	६.३४	४,२९४	८५५	१९.९१
६	१६७४	६००	३५.८४	१,४७७	१०४	७.०४	३,१५१	७०४	२२.३४
७	९७२	२६४	२७.१६	८८१	४५	५.११	१,८५३	३०९	१६.६८
जम्मा	११६४६	३,५९७	३०.८९	१०,२२६	५९८	५.८५	२१,८७२	४,१९५	१९.१८

स्रोत : बाह्रदशी गाउँपालिका पार्श्वचित्र निर्माण सर्वेक्षण २०७५।७६

यस गा.पा.मा ३०.८९% महिला हरूको विवाह १८ वर्षभन्दा कम उमेरमा भएको र ५.८५% मात्र पुरुषहरुको विवाह १८ वर्ष भन्दा कम उमेरमा भएको तथ्यांक छ । समग्रमा, हाल विवाहित मध्ये १९.१८% जनसंख्याले १८ वर्षभन्दा कम उमेरमा विवाह गरेको तथ्यांक रहेको छ ।

५.४.२ अपाङ्गताका आधारमा जनसंख्या

तालिका ७३: अपाङ्गताका प्रकारका आधारमा जनसंख्या

वडा नं.	शाररिक अपाङ्गता	स्वर बोलाइ सम्बन्धि अपाङ्गता	दृष्टि (देखी) सम्बन्धि अपाङ्गता	श्रवन कठिनाइ / बाहिरा	अटिजम	श्रवन तथा दृष्टि कठिनाइ	बौद्धिक अपाङ्गता	मानशिक अपाङ्गता	बहुक्षेत्रीय अपाङ्गता	जम्मा
१	१८	२	६	३		१	१	१६	१	४८
२	५६	२५	२	५		१	४	१५	६	११४
३	३४	३	११	१२	१	२	१	८	१	७३
४	३०	११	११	१२				१५		७९
५	३१	९	६	७		१	४	२१	१	८०
६	२८	२४	११	४		१	४	१९	२१	११२
७	१४	२	३	७			२	१		२९
जम्मा	२११	७६	५०	५०	१	६	१६	९५	३०	५३५

स्रोत : बाह्रदशी गाउँपालिका पार्श्वचित्र निर्माण सर्वेक्षण २०७५।७६

तालिका ७४: अपाङ्गता परिचयपत्र लिनेहरुको संख्या

वडा नं.	निलो	रातो	सेतो	पहेलो	जम्मा
१	५	८	१	१	१५
२	१८	२६	१	३	४८
३	१०	२	३	५	२०
४	१०	१	१	१	१३
५	२४	१२	१	६	४३
६	१४	८	१४	१७	५३
७	९		१	१	११
जम्मा	९०	५७	२२	३४	२०३

स्रोत : बाह्रदशी गाउँपालिका पार्श्वचित्र निर्माण सर्वेक्षण २०७५।७६

५.४.३ बालक्लब को विवरण

तालिका ७५: वडाका विद्यालयमा भएका बालक्लबहरुको विवरण

क्र.सं.	विद्यालयको नाम	वडा नं	टोल	विद्यालयको किसिम	बाल क्लब	
					छ/छैन	सदस्य सं
१	श्री साउथ ब्राइट फ्यूचर इंग्लिश स्कूल	१	खयर बारी	निजी	छैन	
२	न्यु ज्ञान ज्योति इंग्लिश स्कूल	१	भागुडुब्बा बजार	निजी	छ	२००
३	मदरशा मुजाहेरुल उलुम	१	शिप्ताबाडी	मदरसा	छैन	०
४	साधुप्रति प्राथमिक विद्यालय	१	भागुडुब्बा	सरकारी	छ	९
५	श्री अमृत माध्यमीक विद्यालय	१	बोक्राझाडी	सरकारी	छ	१७
६	श्री बाल्मिकी इंग्लिश स्कुल	२	बुट्टाबारी	निजी	छ	१०५
७	लिटल स्टार अंग्रेजी स्कुल	२	रमाइलो टोल	निजी	छ	३८
८	मदरसा खान्का सम्सुल उलूम	२	बुट्टाबारी	मदरसा	छैन	
९	मदरसा उलूम इस्लाम	२	किसानगाऊ	मदरसा	छैन	-
१०	जनता प्रा.वि.	२	जनताचोक	सरकारी	छ	२३
११	गुलसन एक्रामुल मदरसा	२	मोटापानी	मदरसा	छ	१०
१२	श्री भगवती आधारभूत विद्यालय	२	बूट्टावारी	सरकारी	छ	११
१३	राधानगर प्राथमिक विद्यालय	३	राधानगर गाउँ	सरकारी	छ	७
१४	श्री सुन्दरपुर प्रा. बि.	३	सुन्दरपुर	सरकारी	छ	११
१५	पशुपति माध्यमीक विद्यालय	३	राजगढ	सरकारी	छ	११
१६	कटहरडाँगी आ.वी	३	कटहरडाँगी	सरकारी	छ	१७
१७	मदरसा रजाए मुस्ताफा	३	कोनवारी	मदरसा	छ	२०
१८	ज्ञान ज्योति माध्यमिक विद्यालय	३	संझौता टोल	निजी	छ	११
१९	श्री राम नगर आधारभूत विद्यालय	३	रामनगर	सरकारी	छ	२५
२०	अनावरुल उलूम गौशिया मदरसा	४	चकचकी	मदरसा	छैन	
२१	कान्गोइ इंग्लिश स्कुल	४	चकचकी	निजी	छैन	
२२	मदरसा दरुल उलुम	४	चकचकी	मदरसा	छैन	०
२३	श्री जन विकास आधारभूत विद्यालय	४	चकचकी	सरकारी	छ	१८
२४	मदरसा तालेमुल कुरान	४	कठलु बस्ती	मदरसा	छ	१५
२५	मदरसा मिस्वाहुल उलुम	४	मुन्सीटोल	मदरसा	छैन	०

क्र.सं.	विद्यालयको नाम	वडा नं	टोल	विद्यालयको किसिम	बाल क्लब	
					छ/छैन	सदस्य सं
२६	आरम्भ बाल शिक्षालय	५	फूलबारी	निजी	छैन	
२७	कन्चन ज्योति इंग्लिश स्कुल	५	गोदामारा	निजी	छ	११
२८	श्री जनज्योति आधारभूत विद्यालय	५	कालिदासबाडी	सरकारी	छ	११
२९	श्री घोडामारा आधारभूत विद्यालय	५	घोडामारा टोल	सरकारी	छ	१५
३०	नमुना अंग्रेजी मा.वि.	५	पटुवारी टोल	निजी	छ	११
३१	श्री फूलवारी माध्यमिक विद्यालय	५	फूलवारी	सरकारी	छ	२९
३२	कन्चनगढ एजुकेशन फाउण्डेसन	६	बाह्रदशी बिशाल बजार	निजी	छ	१३
३३	साधुकुटी इंग्लिश स्कुल(मिनी माउन्टेन इंग्लिश स्कुल	६	बाह्रदशी डाँडा	निजी	छैन	
३४	गौरीशंकर शिवालय (गुरुकुल)	६	शाधुकुटी	गुरुकुल	छैन	
३५	श्री पंचमणी आधारभूत विद्यालय	६	विहिवारे	सरकारी	छ	१३
३६	दिपजन अंग्रेजी बोर्डिङ्ग माध्यमिक विद्यालय	६	सिमलचौक	निजी	छ	११
३७	पशुपति आधारभूत विद्यालय	७	बतिश विघा	सरकारी	छ	७
३८	श्री गौरीशंखर माध्यमिक विद्यालय	७	डाँगीवारी	सरकारी	छ	९

स्रोत : बाह्रदशी गाउँपालिका पार्श्वचित्र निर्माण सर्वेक्षण २०७५।७६

५.४.४ जेष्ठ नागरिक तथा एकल महिला

तालिका ७६: जेष्ठ नागरिक तथा एकल महिला सम्बन्धी वडागत विवरण

वडा न	जेष्ठ नागरिक (६० वर्ष भन्दा माथि)			एकल महिला
	महिला	पुरुष	जम्मा	
१	१८२	१८७	३६९	१५२
२	३००	३०१	६०१	२१९
३	२८२	३१६	५९८	२६०
४	१००	१२५	२२५	१८४
५	३६८	३६६	७३४	२८३
६	२४०	२६१	५०१	१८९
७	१२२	१६६	२८८	१०१
जम्मा	१,५९४	१,७२२	३,३१६	१,३८८

स्रोत : बाह्रदशी गाउँपालिका पार्श्वचित्र निर्माण सर्वेक्षण २०७५।७६

५.४.५ अल्पसंख्यक सीमान्तकृत वर्गको विवरण

तालिका ७७: अल्पसंख्यक सीमान्तकृत वर्गको वडागत घरधुरी र जनसंख्या विवरण

वर्ग	जाति	वडा नं. (घरधुरी संख्या)							जम्मा घरधुरी	महिला	पुरुष	कुल जनसंख्या
		१	२	३	४	५	६	७				
लोपन्मुख	मेचे		१	१		३३			३५	९५	८७	१९८
अति सिमान्त कृत	मुसहर	१							१	२	३	५
	सन्थाल	१२०	९८	९७	७५	८५	१००	४७	६२२	१,४६३	१,४५१	२,९१४
	थामी			२					२	५	६	११
सीमान्तकृत	भुजेल	८	११	१		३	३८	३	६४	१५७	१६३	३२०
	गन्नाई		८	२८	२				३८	८७	७३	१६०
	कुमाल	१				१	५०		५२	१२४	१३८	२६२
	राजवंशी	३७९	४४३	३५६	२०६	३०४	९६	२२२	२,००६	४,४८९	४,६४२	९,१३१
	सुनुवार	१	४	४		१	१	१	१२	२८	२५	५३
	ताजपुरिया		१			४			५	९	८	१७
	तामांग	३५	७	२८	७	४३	४४	८	१७२	४३८	४२८	८६६
	थारु			७	१४	१			२२	३७	४५	८२
सुविधाबाट बन्चित	गुरुड		४	६		२	९		२१	५६	५५	१११
	लिम्बु	३०	४४	२३	८	७७	१३९	२	३२३	७७८	७९८	१,५७६
	मगर	११	८	२०		१८	१०	४	७१	१७५	१७२	३४७
	राई	३३	२०	३५	१०	४०	३५	८	१८१	४०२	४३०	८३२
	शेर्पा					१			१	३	३	६

स्रोत : बाह्रदशी गाउँपालिका पार्श्वचित्र निर्माण सर्वेक्षण २०७५।७६

५.५ युवा तथा खेलकुद र मनोरञ्जन

५.५.१ खेल मैदान सम्बन्धी विवरण

तालिका ७८: गाउँपालिका क्षेत्रमा रहेका खेलमैदान सम्बन्धी विवरण

क्र.सं.	खेलमैदानको नाम	अनुमानित क्षेत्रफल	वडा नं.	उपयोगको अवस्था (कसले उपयोग गर्छ)
१	गछिम वाडी खेल मैदान	६ विघा	२	सामुदायिक
२	सयपत्री खेल मैदान		१	बालबालिका स्थानीय
३	पशुपति माको खेलमैदान .वि.	१विघा ५.	३	स्कूल
४	रामनग आ.वि.	१० कठ्ठा	३	स्कूलको
५	सन्दरपुर सावन भित्र.	१ बिघा	३	सामुदायिक वन भित्र
६	जन विकास आ स्कूल.	१बिघा ५.	४	विद्यालय
७	श्री कटहर डांगी नि.वि.मा.	२ बिघा	५	विद्यालय
८	श्री फुलवारी उ .वि.मा.	३ बिघा	५	विद्यालय
९	पंचमी नि.वि.मा.	१ बिघा	६	विद्यालय
१०	श्री गौरी शंकर मावि को खेल मैदान.	०-७०-	७	फुटबल खेल

स्रोत : बाह्रदशी गाउँपालिका पार्श्वचित्र निर्माण सर्वेक्षण २०७५।७६

५.६ कला, भाषा तथा संस्कृति

५.६.१ धार्मिक स्थलको विवरण

तालिका ७९: गाउँपालिका क्षेत्रमा रहेका धार्मिक स्थलको सम्बन्धी विवरण

क्र.सं.	धार्मिक स्थल को नाम	वडा नं.	महत्व	वार्षिक औषतमा आउने पर्यटकहरुको संख्या
१	लक्ष्मीथान पर्यटकिय स्थल	१	धार्मिक	१००००
२	चित्रे गुम्बा	१	पर्यटकीय	१५००
३	श्री दक्षिणेश्वोर मन्दिर	२	धार्मिक पर्यटकीय	
४	त्रिवेणी घाट तिन नदिहरु को संगम स्थल	२	धार्मिक पर्यटकीय	१०० / २००
५	दुर्गा मन्दिर राजगढ बजार	३	धार्मिक	२५२३० हजार
६	राधाकृष्ण मन्दिर	३	धार्मिक	४००
७	शिवालय	३	धार्मिक	५००

क्र.सं.	धार्मिक स्थल को नाम	वडा नं.	महत्व	वार्षिक औषतमा आउने पर्यटकहरूको संख्या
८	सुरदपुर / दुर्गा मन्दिर	३	धार्मिक	५००
९	कोनावारी मस्जीद	३	धार्मिक	२००
१०	राधानगर कोवाटोली	३	धार्मिक	२००
११	सत्सङ्ग मन्दिर	३	धार्मिक	४००
१२	शिवालय घाग्रापुल छेउ	३	धार्मिक	५००
१३	शिवालय कुट्टु वस्ती	३	धार्मिक	१००
१४	दुर्गा पञ्चायतन मन्दिर भानुचोक	३	धार्मिक	२००
१५	दुर्गा पञ्चायतन मन्दिर शिमल डाँगी	३	धार्मिक	१००
१६	सिद्धेश्वर शिवालय मन्दिर घाग्रा वीती	३	धार्मिक	२००
१७	चकचकी शिवालय मन्दिर	४	धार्मिक	५०,०००
१८	चकचकी काली मन्दिर	४	धार्मिक	१००,०००
१९	नेवार गाउँ गज काली मन्दिर	४	धार्मिक	५०,०००
२०	चकचकी बजार ग्रामस्थान	४	धार्मिक	५०,०००
२१	घाग्रापुल छेउ स्थल	४	धार्मिक	१००,०००
२२	राम जानकी मन्दिर	४	धार्मिक	५०,०००
२३	कालि र शिवालय मन्दिर	४	धार्मिक	२०,०००
२४	रामेश्वर शिवालय मन्दिर	५	धार्मिक	७००
२५	फूलवारी दुर्गा मन्दिर	५	धार्मिक	७००
२६	पान्चायन दुर्गा मन्दिर	५	सामुदायिक	३००
२७	दुर्गा मन्दिर घोडामारा	५	धार्मिक	५००
२८	नवदुर्गा मन्दिर गा.पा. भित्र	५	धार्मिक	७००
२९	कालि मन्दिर गा.पा. दक्षिण	५	धार्मिक	७००
३०	गौरीशंकर गायत्री स्वरूप आश्रम, शिवालय मन्दिर	६	धार्मिक	२,०००
३१	बाह्रदशी सामुदायिक वन	६	पिकनिक स्पोट	२००

स्रोत : बाह्रदशी गाउँपालिका पार्श्वचित्र निर्माण सर्वेक्षण २०७५।७६



चित्र ४: कंचनगढ धार्मिक स्थल, साधुकुटी



चित्र ५: गौरीशंकर गायत्री स्वरूप आश्रम, शिवालय मन्दिर

५.६.२ स्थानीय चाडपर्व, जात्रा र मेलाको विवरण

तालिका ८०: गाउँपालिका क्षेत्रमा रहेका स्थानीय चाडपर्वजात्रा र मेला, सम्बन्धी विवरण

क्र.स	चाडपर्वहरु	मनाइने महिना	तिथी	मनाउने जातजाती
१	सिरुवा पर्व	बैसाख	बैसाख १, २, ३	आदिवासी
२	रमजान	वैशाख		मुस्लीम
३	चन्डी नाच	बैशाख / जेठ	बौद्ध पूणीमा	राई
४	उभौली	जेठ		लिम्बू, राई
५	इदुल फितर मेला	जेठ	२० गते देखी	मुस्लीम
६	ऐर	अषाढ		सन्थाल
७	नाग पञ्चमी	श्रावण	श्रावण पञ्चमी	हिन्दु सबै
८	रक्षा बन्धन	श्रावण, भदौ		हिन्दु सबै
९	कृष्ण जन्माष्टमी	भदौ	अष्टमी	हिन्दु सबै
१०	लाखे नाच	भदौ	गाइजात्राको वेला	नेवार समुदाय
११	तिज	भदौ		सवै जाति
१२	मुहरम मेला	भदौ	अन्तिम	मुस्लीम
१३	अन्नतकोश कृष्ण जन्म अष्टमी	भदौ		हिन्दु सबै
१४	बकर ईद	भदौ		मुसलमान
१५	जितिया पर्व	भदौ / असोज		आदिवासी / मधेसी
१६	दशै	कार्तिक	दशमी	हिन्दु सबै
१७	तिहार	कार्तिक	औसी	हिन्दु सबै
१८	पैगम्बर मोहम्मद जन्म दिवस	कार्तिक		मुस्लीम
१९	नौई	कार्तिक-मंसिर	ठुलो एकादशी	सन्थाल
२०	छठ पर्व	मंसिर	षष्ठी	हिन्दु सबै
२१	एकादशी पर्व	मंसिर	एकादशी	हिन्दु सबै
२२	क्रिसमस डे	मंसिर		इसाई धर्मावलम्बी
२३	उद्यौली	मैसीर		लिम्बू, राई
२४	तमु लोसार	पुष		गुरुङ
२५	गंगादेवी मेला	माघ	माघे पुर्णिमा	आदिवासी
२६	सोरहाई	माघ	माघ शूरुमा	सन्थाल समुदाय
२७	सोनाम ल्होसार	माघ		तामाङ्ग
२८	माघे सक्रान्ती	माघ	माघ १ गते	सवै जाति
२९	शिवरात्री	फागुन	औसी	हिन्दु सबै
३०	ग्याल्बो लोसार	फागुन		शेर्पा
३१	जलशाह	फागुन		मुसलमान
३२	होली (फगुवा)	चैत्र	पुर्णिमा	हिन्दु सबै
३३	सोवे बरात	चैत्र		मुस्लीम

स्रोत : बाह्रदशी गाउँपालिका पार्श्वचित्र निर्माण सर्वेक्षण २०७५।७६

५.७ शान्ति तथा सुरक्षाको अवस्था

तालिका ८१: गाउँपालिका क्षेत्रमा रहेका सुरक्षा ईकाइहरूको विवरण

क्र.स.	नाम	स्थान	वडा न.	सम्पर्क न.
१	इलाका प्रहरी	राजगढ	३	
२	प्रहरी चौकी	फुलबारी	५	
३	BOP राजगढ		१	

स्रोत : बाह्रदशी गाउँपालिका पार्श्वचित्र निर्माण सर्वेक्षण २०७५।७६

परिच्छेद ६: वन तथा वातावरणीय स्थिति

६.१ तालतलैया, पोखरी र सीमसार क्षेत्र सम्बन्धी विवरण

तालिका ८२: गाउँपालिका क्षेत्रमा रहेका तालतलैयापोखरी र सीमसार क्षेत्र सम्बन्धी विवरण ,

क्र.सं.	नाम	स्थान
१	साधुप्रती झिल	बहदशी १
२	हात्ती पाइले झिल	जंगलमा
३	मोडाझारको होलि	जंगलमा

स्रोत : बाहदशी गाउँपालिका पार्श्वचित्र निर्माण सर्वेक्षण २०७५।७६

६.२ विपद जोखिम व्यवस्थापन

६.२.१ विपद व्यवस्थापन पुर्व तयारी सम्बन्धि विवरण

तालिका ८३: विपद व्यवस्थापन पुर्वतयारी विवरण

क्र.सं.	विवरण	छ/छैन	
१	विपद व्यवस्थापन समिति बनेको	छैन	
२	सुरक्षित स्थान तोकिएको	छ	अमृत आधारभूत विद्यालय, राजगढ पशुपति मा.वि., राजगढ गौरीशंकर मा.वि., डाँगीबारी
३	विपद व्यवस्थापन पुर्वतयारि योजना बनेको	छैन	
४	विपद व्यवस्थापन कोष बनेको	छ	२० लाख
५	दमकल	छैन	
६	एम्बुलेन्स	छ	२ वटा

स्रोत : बाहदशी गाउँपालिका कार्यालय

६.२.२ विपद/प्रकोप बाट प्रभावित घरधुरी विवरण

तालिका ८४: विपद/प्रकोप बाट प्रभावित घरधुरी विवरण

वडा न.	विपदको प्रकार						
	बाढी	चट्याड/गर्जपात	हावाहुरी	भूकम्प	आगलागि	अन्य	जम्मा
१	१५८	१	०	०	०	१	१६०
२	१७५	०	३	०	०	३५	२१३
३	८०	०	७४	३	३	१	१६१
४	९	०	०	०	०	०	९
५	५	०	०	०	०	०	५
६	१५	४	२	१	२	०	२४
७	६	०	०	१	०	०	७
जम्मा	४४८	५	७९	५	५	३७	५७९

स्रोत : बाह्रदशी गाउँपालिका पार्श्वचित्र निर्माण सर्वेक्षण २०७५।७६

६.३ सरसफाई सम्बन्धि विवरण

- सार्वजनिक सौचालय : १ वटा
- फोहोर पानी प्रसोधनशाला : छैन
- पिउने पानी प्रसोधनशाला : छैन
- ल्याण्डफिल साइट : छैन
- सरसफाई व्यवस्थापन सवारी साधन : छ (भाडामा)
- बायोग्यास प्लान्ट : ४२ वटा (निर्माणाधीन)
- सरसफाई मजदुर संख्या : छैन

स्रोत : बाह्रदशी गाउँपालिका कार्यालय

परिच्छेद ७: भौतिक विकासको अवस्था

७.१ यातायात पूर्वाधार

७.१.१ सवारी सुविधा र रुट

तालिका ८५: गाउँपालिका क्षेत्रको सवारी सुविधा र रुट सम्बन्धी विवरण

क्र.स	सुरु र अन्त्य हुने स्थान (कहाँ देखी कहाँ सम्म जाने हो)	सवारी को प्रकार	संख्या
१	राजगढ – विर्तामोड	बस	७
२	लक्ष्मीपूर – राजगढ	अटो	२५

स्रोत : बाह्रदशी गाउँपालिका पार्श्वचित्र निर्माण सर्वेक्षण २०७५/७६

७.१.२ झोलुङ्गे पुल तथा पुलपुलेसा

तालिका ८६: स्थानीय तह भित्र पक्की , आरसिसि पुल, कल्भर्ट तथा झोलुङ्गे पुलहरूको विवरण :

क्र.सं.	पुलको नाम	पुल भएको खोलाको नाम	प्रकार (झोलुङ्गे, काठे, ट्रस्ट, पक्कि)	पुल भएको स्थान	निर्मित साल	लम्बाई(मि)
१	नयाँ बस्तीको पुल	अदुवा	काठे	नयाँबस्ती	२०६१	१००
२	खयरवारी चोक कल्भर्ट बक्स	खयरवारी चोक	पक्कि	खयरवारी	२०७३	३
३	घरघरे पुल	घरघरे	पक्कि	सालमारी	२०७३	८
४	भुमिरजकोघर पश्चिम	जमिनको पानी	पक्कि	भागुडुब्बा	२०७३	३
५	साधुप्रती झिल	साधुप्रती झिल भित्र				
६	डिम्लीवारी पुल		पक्कि	डिम्लीवारी	२०७४	७/४
७	सालघारीपुल	बाटोमा	पक्कि	सालघारी	२०७४	६/३
८	सालघारीपुल	बाटोमा	काठे	सालघारी	२०६२	८/४
९	गोपाल डाँडा	होलीमा	काठे	मुजुरमाडी	२०६५	१०/३
१०	झोडा गाउँ	बाटोमा	पक्कि	बाटोमा	२०७५	७/५
११	हुलाकी बाटो	हुलाकी बाटोमा	पक्कि	खाडी गाउँ	२०७५	९/९
१२	भी.आर.पुल	होलि	पक्कि	खुनिया डुब्बा	२०६०	६/५
१३	बुट्टावारी पुल	होलि	पक्कि		२०६०	६/५
१४	अदुवा खोला	महानन्द चोक पूर्व	पक्कि		२०७५	६०
१५	घाग्रा खोला		पक्कि		२०५४	४०

१६	काठे पुल(जल्पावस्ती)	जल्पावस्ती	काठको पुल		२०५०	६०
१७	सुन्दरपुर होलि	सुन्दरपुर	काठको पुल		२०५४	२५/३०
१८	घघरे होलि	६ घरे होलीमा	काठको		२०५४	१५/२०
१९	भुतेनी पुल (हल्दिबारी रबाहदशी सिमानामा)		निर्माणाधीन			
२०	कचवे	चरण होलि	भगेलुंगे			
२१	कचवे	भगवती निरौलाको घर अगाडी	भगेलुंगे			
२२	भगेलुंगे पुल	अधुरो/ घाग्रा खोला				
२३	घाग्राहा पर	घाग्राहा	पक्की		२०७३	६०
२४	सापडिक्री खोला	शान्ति टोल	झोलुंगे	शान्ति टोल	२०७२	२५
२५	दोभान	दोभान	झोलुंगे		२०७१	५०
२६	दोभान	दोभान	पक्की			५०
२७	झोलुंगे पुल	बागरा खोला	झोलुंगे	सुकुम्बासी टोल	२०७४	६०

स्रोत : बाहदशी गाउँपालिका कार्यालय

७.१.३ टाढाको बस्तिबाट सम्बन्धित गाउँपालिकाको केन्द्र पुग्न लाग्ने अनुमानित समय

तालिका ८७: टाढाको बस्तिबाट सम्बन्धित गाउँपालिकाको केन्द्र पुग्न लाग्ने अनुमानित समय

वडा न.	दुरी(कि.मि.)	वडाकेन्द्र देखि गा.पा. सम्म जान लाग्ने समय	
		पैदल लाग्ने समय	गाडीमा लाग्ने समय
१	१३	१.३० मिनेट	३० मिनेट
२	५	१ घण्टा	१० मिनेट
३	५	१ घण्टा	१०/१५ मिनेट
४	१.५	२० मिनेट	५ मिनेट
५	४	१ घण्टा	१० मिनेट
६	८	१.३० मिनेट	१०/१५ मिनेट
७	४	४५ मिनेट	१० मिनेट

स्रोत : बाहदशी गाउँपालिका पार्श्वचित्र निर्माण सर्वेक्षण २०७५।७६

७.२ विद्युत तथा वैकल्पिक उर्जा

७.२.१ इन्धन उपयोग विवरण (खाना पकाउने इन्धनको आधारमा घरपरिवारको विवरण)

तालिका ८८: इन्धन उपयोग आधारमा वडागत घरधुरी विवरण

वडा नं.	दाउरा	सिलिन्डर ग्याँस	बायो ग्याँस	गुँइठा	राष्ट्रिय प्रसारण बिधुत	मट्टितेल	सोलार इनर्जी	जम्मा
१	८६१	३७	२३	१	१	२		९२५
२	१,१०२	२१२	४६	१३		२	१	१,३७६
३	१,००३	४३२	६०	२६	२	१		१,५२४
४	८८८	९५	४९	१	४	१		१,०३८
५	१,०६८	४३६	७८			१		१,५८३
६	६३९	४०५	९८	८	४			१,१५४
७	४७९	१०२	५५	१				६३७
जम्मा	६,०४०	१,७१९	४०९	५०	११	७	१	८,२३७

स्रोत : बाह्रदशी गाउँपालिका पार्श्वचित्र निर्माण सर्वेक्षण २०७५।७६

७.२.२ बत्ति बाल्ने इन्धनको प्रयोगको आधारमा घरपरिवारको विवरण

तालिका ८९: बत्ति बाल्ने इन्धनको प्रयोगको आधारमा वडागत घरधुरी विवरण

वडा नं.	राष्ट्रिय प्रसारण बिधुत	सोलार इनर्जी	मट्टितेल	माइक्रो हाइड्रो	जेनेरेटर	बायो ग्याँस	जम्मा
१	६९८	१५७	६७		३		९२५
२	१,१४८	१२६	१०२				१,३७६
३	१,४५०	१४	६०				१,५२४
४	१,०२९	२	६		१		१,०३८
५	१,५४०		११	३१		१	१,५८३
६	१,१३५	२	१६		१		१,१५४
७	६२७	२	८				६३७
जम्मा	७,६२७	३०३	२७०	३१	५	१	८,२३७

स्रोत : बाह्रदशी गाउँपालिका पार्श्वचित्र निर्माण सर्वेक्षण २०७५।७६

७.२.३ जलविद्युत, सौर्य उर्जाबाट विद्युत उत्पादन विवरण

तालिका ९०: जलविद्युत, सौर्य उर्जाबाट लाभान्वित हुने घरधुरी संख्या

क्र.सं.	विद्युत सौर्य उर्जा आयोजनाको नाम	क्षमता कि.वा.	वडा नं.	लाभान्वित घरधुरी संख्या
१	पारिजात धौलागिरी सस्था	२००	१	३१०
२	सामुदायिक विधूत	४०	१	४०
३	घेरावारी जल उपभोक्ताकृषि सहकारी संस्था	१५०	१	४००
४	सौर्य उर्जा	५०० वाट	१	भागडुब्बा बजार क्षेत्र

५	सौर्य उर्जा		१	२५ % जम्मा
६	वडा विकाश सामुदायिक		१,२,३	१०००

स्रोत : बाह्रदशी गाउँपालिका कार्यालय

७.३ सञ्चार तथा प्रविधि

७.३.१ हुलाक तथा पत्रपत्रिका सम्बन्धी विवरण

तालिका ९१: बाह्रदशी गाउँपालिकामा रहेका हुलाक कार्यलय सम्बन्धी विवरण

क्र.स	नाम	स्थान	वडा नं	सम्पर्क नं
१	इलाका हुलाक कार्यालय	राजगढ	३	९८१४९२४५०१
२	अतिरिक्त हुलाक कार्यालय	चकचकी	५	
३	अतिरिक्त हुलाक कार्यालय	डाँगीबारी	७	

स्रोत : बाह्रदशी गाउँपालिका कार्यालय

७.३.२ आधुनिक सुविधामा पहुँच सम्बन्धी विवरण

तालिका ९२: आधुनिक सुविधामा पहुँच सम्बन्धी वडागत विवरण

वडा नं.	मोवाईल	टेलिभिजन	कम्प्युटर	फ्रिज	वासिड मेसिन	रेडियो	कुनैपनि नभएको
१	८३७	२८३	४			८६	७१
२	१,२९६	७५४	२०	९१		७२	७३
३	१,४७५	९५६	६९	१५२	५	२५२	४८
४	१,००७	६०४	५	२		९८	२७
५	१,५५२	१,३१९	६१	१५९		७११	२०
६	१,१००	८०९	४६	१६४	२	१६८	४६
७	६१७	४८३	५	५२	१	५४	१३
जम्मा	७,८८४	५२०८	२१०	६२०	८	१,४४१	२९८

स्रोत : बाह्रदशी गाउँपालिका पार्श्वचित्र निर्माण सर्वेक्षण २०७५/७६

७.४ आवास तथा भवन

७.४.१ गाउँपालिका अन्तर्गतका सरकारी भवन सम्बन्धी विवरण

तालिका ९३: गाउँपालिका अन्तर्गतका सरकारी भवन सम्बन्धी विवरण

क्र.सं.	सामुदायिक भवनहरूका नाम	वडा नं.	टोलको नाम	हालको उपयोग
१	विकट भवन	२	त्रिवेणी घाट	
२	राजगढ पुरानो बजार	३		समिति
३	राधाकृष्ण सा. ग.	३	प्रतिभा टोल	समिति
४	नेपाल रेडक्रस शोसाइटी उपशाखा	७	सिमलोक	सेमिनार

स्रोत : बाह्रदशी गाउँपालिका कार्यालय

७.४.२ शवदाहस्थल सम्बन्धी विवरण

तालिका ९४: गाउँपालिका अन्तर्गतका शवदाहस्थलहरूको विवरण

क्र.सं.	नाम	स्थान	वडा नं.
१	मजुरमाडी घाट	माजुरमाडी	१
२	विरिंगघाट	विरिंग खोला	१
३	त्रिवेणी घाट		२
४	घाग्रा खोला	घाग्रा खोला	३
५	अदुवा खोला	अदुवा खोला	३
६	विरिंग खोला	विरिंग	३
७	चकचकी बजार पूर्व	घाग्रा खोला	४
८	कब्रिस्थान		४
९	कब्रिस्थान चकचकी बजार पूर्व		४
१०	कब्रिस्थान बघा गाउँ देखि तल पश्चिम	विरिंग	४
११	मुक्ति घाट	मुक्ति घाट / दोभान	५
१२	घाग्रा खोला	खोला	५
१३	कबर स्थान मुसलमानहरूको	गा.पा. दक्षिण	५
१४	बाह्रदशी सामुदायिक वन	चिहान डाँडा	६

स्रोत : बाह्रदशी गाउँपालिका कार्यालय

परिच्छेद ८: संस्थागत तथा सुशासन स्थिति

८.१ संगठनात्मक तथा मानव संसाधनको अवस्था

तालिका ९५: बाह्रदशी गाउँपालिकाको निर्वाचित जनप्रतिनिधिहरूको विवरण

नाम / थर	पद	कार्यलय	सम्पर्क नम्बर
खड्ग प्रसाद राजवंशी	अध्यक्ष	गाउँकार्यपालिका	९८०६०१८४९४
रत्नाशुजवंशी	उपाध्यक्ष		९८१७९१९१२३
शंभु सिंह राजवंशी	वडा अध्यक्ष	१ नम्बर वडा कार्यलय	९८०८९९७६७६
शसैरुल मिया	वडा सदस्य		
लिलोवती राजवंशी	वडा सदस्य		९८१८३०४९९३
सुकुल मुर्मु	वडा सदस्य		
उल्फो हरिजन	वडा सदस्य		
यादव प्रसाद मिश्र	वडा अध्यक्ष		
मयुदिन मियाँ	वडा सदस्य	२ नम्बर वडा कार्यलय	९८०४९२४३९४
प्रेम प्रसाद घिमिरे	वडा सदस्य		
नरिमाया फुयल	वडा सदस्य		
मिना कुमारी विश्वे कर्मा	वडा सदस्य		९८१५०६७१४८
विरेन्द्रप्रसाद राजवंशी	वडा अध्यक्ष		९८२३१२५६३३
जिवनाथ अधिकारी	वडा सदस्य	३ नम्बर वडा कार्यलय	
राजेनलाल साहू	वडा सदस्य		
तारादेवी महारा	वडा सदस्य		
लक्ष्मी कुमारी निरौला	वडा सदस्य		
समिम मियाँ	वडा अध्यक्ष		९८१५९२३१२४
साम प्रसाद ताजपुरिया	वडा सदस्य	४ नम्बर वडा कार्यलय	
साविर मोहमद	वडा सदस्य		
जानकी खड्का	वडा सदस्य		९८१७९४६७७९
कौशिला शर्मा	वडा सदस्य		
भुपेन्द्र कटुवाल	वडा अध्यक्ष		९८०७९३२२७७
जानकी राजवंशी	वडा सदस्य	५ नम्बर वडा कार्यलय	

नाम / थर	पद	कार्यलय	सम्पर्क नम्बर
जीवनाथ खरेल	वडा सदस्य		
राम प्रसाद सापकोटा	वडा सदस्य		
समझना विक	वडा सदस्य		
रत्न प्रकाश योङ्गहाड	वडा अध्यक्ष	६ नम्बर वडा कार्यलय	९८१६९३६२६७
प्रेम कुमारी शिवाकोटी	वडा सदस्य		
सुखमाया बिक	वडा सदस्य		
पुण्य प्रसाद पाठक	वडा सदस्य		
महेश लाल राजवंशी	वडा सदस्य		
मित्रराज भट्टराई	वडा अध्यक्ष		७ नम्बर वडा कार्यलय
फेदुलाल राजवंशी	वडा सदस्य		
पुर्ण बहादुर थापा	वडा सदस्य		
सुजता सुन्दास नेपाली	वडा सदस्य		
तारादेवी कार्की	वडा सदस्य		
जानकी खड्का	गा.पा. सदस्य		
मिना कुमारी विश्वे कर्मा	गा.पा. सदस्य		९८१५०६७१४८
लिलोवती राजवंशी	गा.पा. सदस्य		९८१८३०४९९३
अमित राजवंशी	गा.पा. सदस्य		९८१६०८१२६०
जयनाथ मेचे	गा.पा. सदस्य		९८१६९१३०९३
प्रेम कुमारी शिवाकोटी	गा.पा. सदस्य		९८०४९३५८६२

स्रोत : बाह्रदशी गाउँपालिका कार्यालय

८.२ गाउँपालिका नागरिक सचेतना केन्द्र, नागरिक मञ्च र टोल विकास संस्था सम्बन्धी विवरण

तालिका ९६: गाउँपालिका टोल विकास संस्था सम्बन्धी विवरण

क्र.सं.	टोलविकास संस्थाको नाम	वडा नं.	सम्पर्क ब्यक्ति	सम्पर्क नं.
१	आमा समुह संस्था	४	जानुका खड्का	
२	कटहर डाँगी टोल विकास समिति	५	राम प्रसाद सापकोटा	९८२४९१६७६९
३	घोडामारा उत्तर टोल विकास समिति	५	समझना वि.क.	९८१४०५५८५८
४	घोडामारा चोक दक्षिणटोल विकास समिति	५	जीवननाथ खरेल	९८०७९४५६३५

क्र.सं.	टोलविकास संस्थाको नाम	वडा नं.	सम्पर्क ब्यक्ति	सम्पर्क नं.
५	फुलवारी चोक दक्षिणटोल विकास समिति	५	जयनाथ मेचे	९८१६९१३०९३
६	फुलवारी चोक उत्तर टोल विकास समिति	५	जानुकी राजवंशी	९८०६०२३६८७
७	आदर्श राधा भजन कृतन मण्डली	६	मधुराम पनेरु	९८१६०५६५८१
८	पुकार अपाङ्ग असक्त समाज	६	सन्तोष सुबेदी	९८१४०३७५०९

स्रोत : बाह्रदशी गाउँपालिका कार्यालय

८.३ राष्ट्रिय तथा अन्तराष्ट्रिय गैर सरकारी संस्थाको विवरण

तालिका ९७: गाउँपालिकासँग सहकार्य गर्ने गैसस तथा अगैसको विवरण

क्र.स	गैर सरकारी संस्थाको नाम	सहकार्य गरेको विषय	बजेट
१	साहारा नेपाल	विपन्न परिवारको अवास निर्माण सहकार्य	आठ लाख
२	नेपाल रेडक्रस	स्वास्थ्य	
३	इन्सेक	मानव अधिकार	

स्रोत : बाह्रदशी गाउँपालिका कार्यालय

८.४ ऐन, नीति, नियम र कार्यप्रणाली

८.४.१ गाउँपालिका स्वीकृत ऐन, नीति, नियम, निर्देशिका तथा मापदण्डहरू

- गाउँ कार्यपालिका (कार्यसम्पादन) नियमावली, २०७४
- गाउँ कार्यपालिका (कार्य विभाजन) नियमावली २०७४
- गाउँ कार्यपालिका बैठक संचालन कार्यविधि २०७४
- गाउँ सभा संचालन कार्यविधि २०७४
- तालिम, गोष्ठी, सेमिनार संचालन २०७४
- शिक्षा नियमावली २०७४

(उल्लेखित नियमावली तथा कार्यविधि गाउँपालिकाको वेबसाईडमा हेर्न तथा डाउनलोड गर्न सकिन्छ)

८.४.२ गाउँपालिका कार्यलयमा कार्यरत कर्मचारी

तालिका ९८: बाह्रदशी गाउँपालिका कार्यलयमा कार्यरत कर्मचारीहरूको विवरण

क्र.सं.	नाम/ थर	पद	शाखा	ई-मेल	फोन नं.
१	सुवास श्रेष्ठ	प्रमुख प्रशासकीय अधिकृत			९८१५३७७८७९
२	ई. नरेन्द्र श्रेष्ठ	इन्जिनियर	योजना शाखा	narendrashrestha8@gmail.com	९८२४०२५५३९
३	चुडामणी घिमिरे	लेखा अधिकृत	लेखा शाखा		९८५२६५६८२२२

क्र.सं.	नाम/ थर	पद	शाखा	ई-मेल	फोन नं.
					९८१७०९४०८०
४	तेज प्रसाद रेग्मी	अ. छैठौं	योजना साखा		९८१४९७०९५५
५	नवराज धिमिरे	ना.सु	सचिव वडा नं ६		९८०७९५५११२
६	हरि खतिवडा	ना.सु	सचिव वडा नं २		९८०४९००५७६
७	डिल्लीराम काफ्ले	खरिदार	वडा सचिव वडा नं ४		९८०६०५४५७५
८	दुर्गा अधिकारी	खरिदार	सचिव वडा नं ७		९८४२७१६२००
९	नविन आचार्य	सव ओभरसियर		nabinacharya988@gmail.com	९८१४९३०५१९
१०	प्रमोद राजवंशी	सव ओभरसियर			९८०४९६७७८५
११	हिमाल सुबेदी	सूचना तथा संचार प्रविधि अधिकृत		Subedihimal21@gmail.com	९८२४००२६७७
१२	सुजता साह		रोजगार संञ्चोजक		
१३	मिन ब. कार्की	ना.सु	आर्थिक तथा सामाजीक साखा		९८०४९१०५५०
१४	प्रकाश कुमार सिटौला	लेखापाल	आर्थिक तथा राजस्व शाखा		९८१५०६९७६९
१५	राम कुमार शाह	अ. छैठौं	स्वास्थ्य शाखा		९८०४९५०३३६
१६	दिनेश पोखरेल	सव ओभरसियर			९८१७०७५५६३
१७	पुण्य प्रसाद आचार्य	ना.सु	वडा सचिव ५		९८४२६२४७३६
१८	आवास खरेल	अमिन	नापी शाखा		९८१४०८०४२१
१९	खगेन्द्र प्रसाद ढकाल	ना.सु	वडा नं २		
२०	प्रकाश गुरुङ्ग	प्रा . स	शिक्षा		
२१	खड्ग नारायण राजवंशी	कम्प्युटर अपरेटर		skhadgarazbnc@gmail.com	९८१५०६६९९०
२२	वानालाल राजवंशी	खरिदार	वडा १ २ र ३		९८१४०६८७९२
२३	झरु प्रसाद सिंह राजवंशी	मुखिया	वडा घ		
२४	भक्त राजवंशी	मुखिया			९८१६९७१७९९
२५	प्रेमलाल महत	खरिदार	वडा नं ६		
२६	पुसनलाल राजवंशी	खरिदार	वडा नं ५		
२७	कौशिला थापा	सा. प			
२८	हिमा गौतम	सा. प			
२९	हरिमाया अधिकारी राजवंशी	का . स			
३०	राजकुमार पाण्डे	का . स			९८१७०९१७०१

क्र.सं.	नाम/ थर	पद	शाखा	ई-मेल	फोन नं.
३१	गिता राजवंशी	का . स			
३२	देवेन्द्र न्यौपाने	का . स	वडा नं ४ र ५		
३३	शान्ता कुमार श्रेष्ठप	डा. ब	वडा नं ६ र ७		९८१६०८७४८६

स्रोत : बाह्रदशी गाउँपालिका कार्यालय

बाह्रदशी गाउँपालिकाको स्रोत नक्साहरु

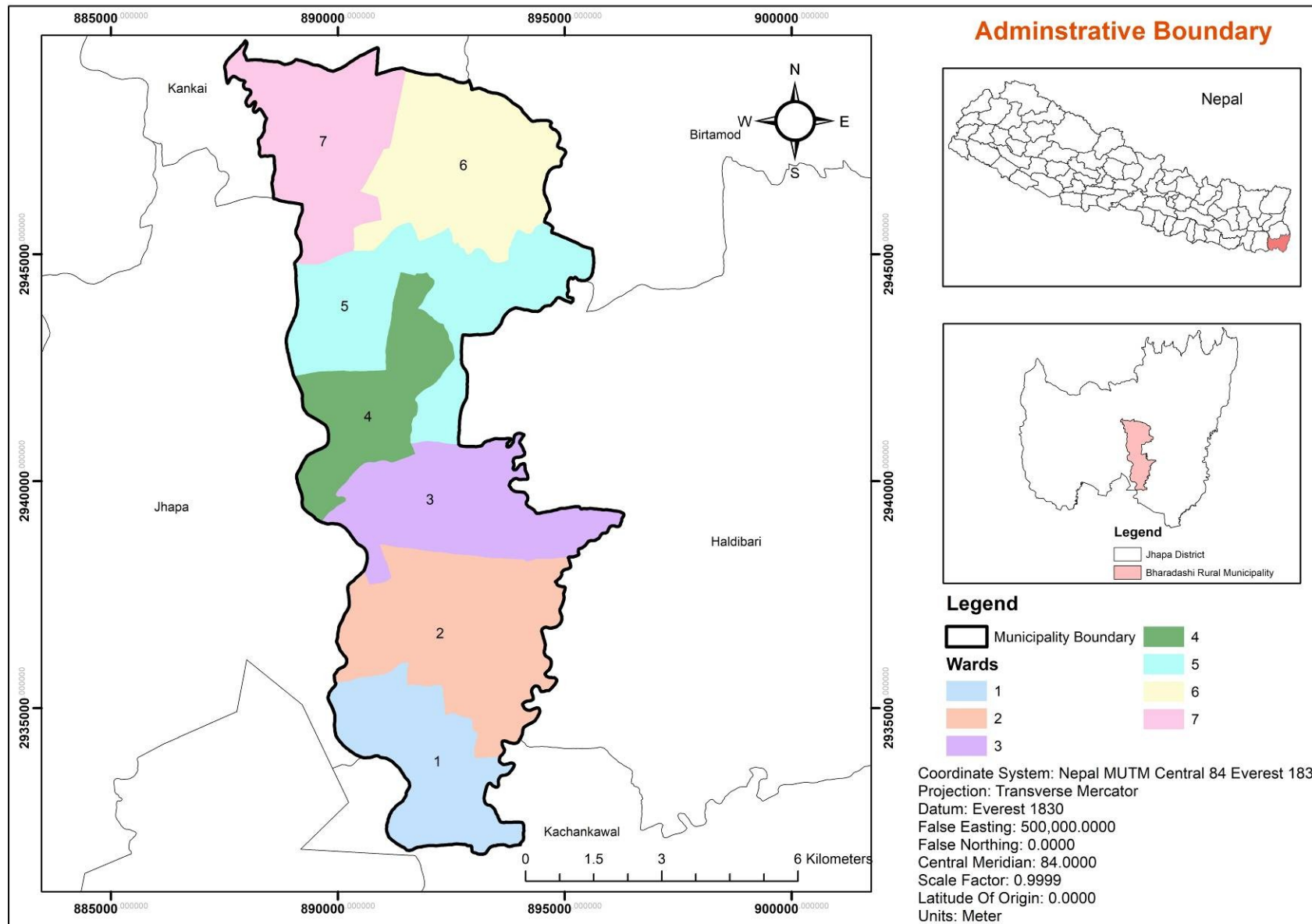

चित्र ६: बाह्रदशी गाउँपालिकाको वडा विभाजन

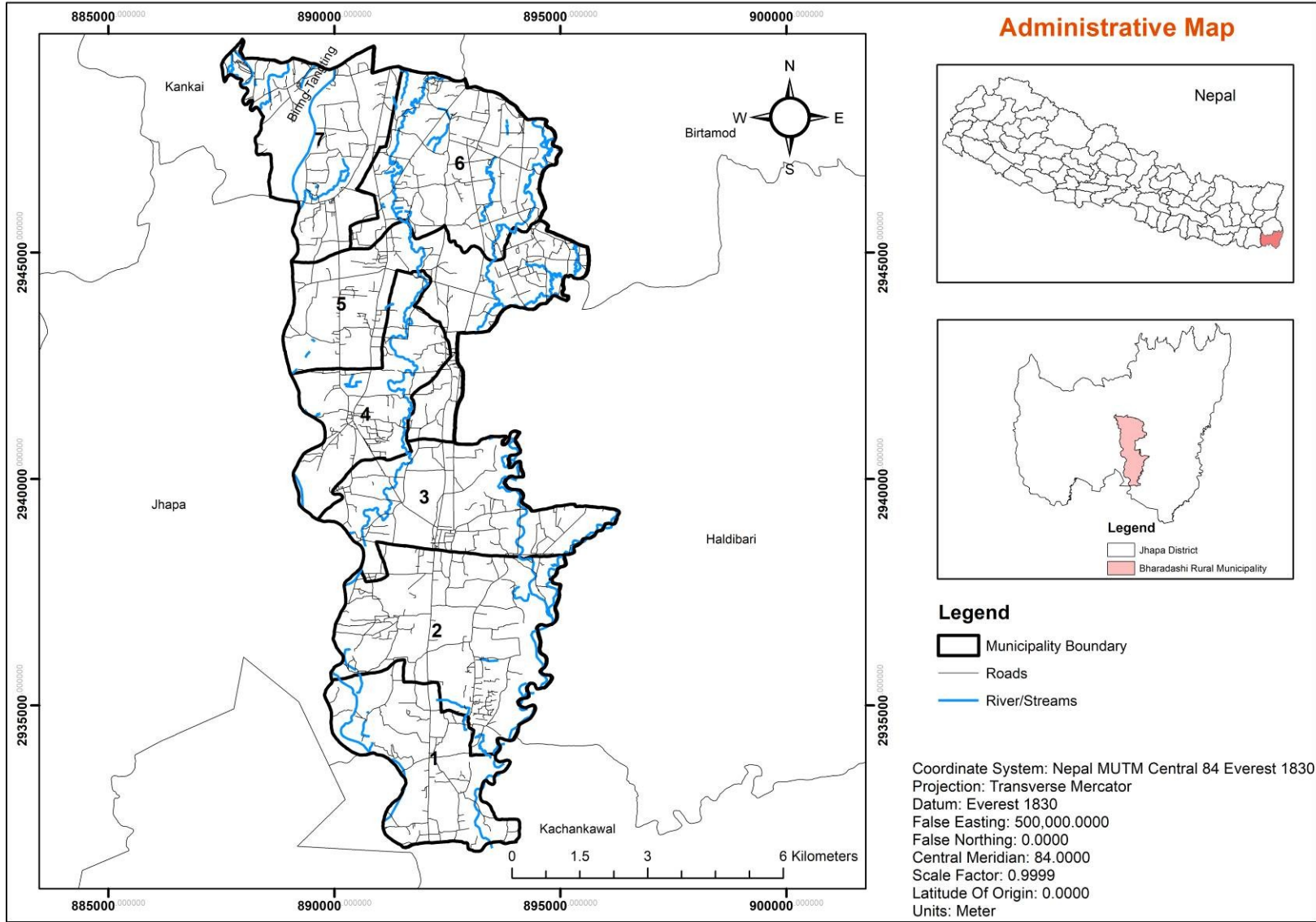

चित्र ७: बाह्रदशी गाउँपालिकाको प्रशासनिक सिमांकन (प्रमुख नदि, सडक सहित)

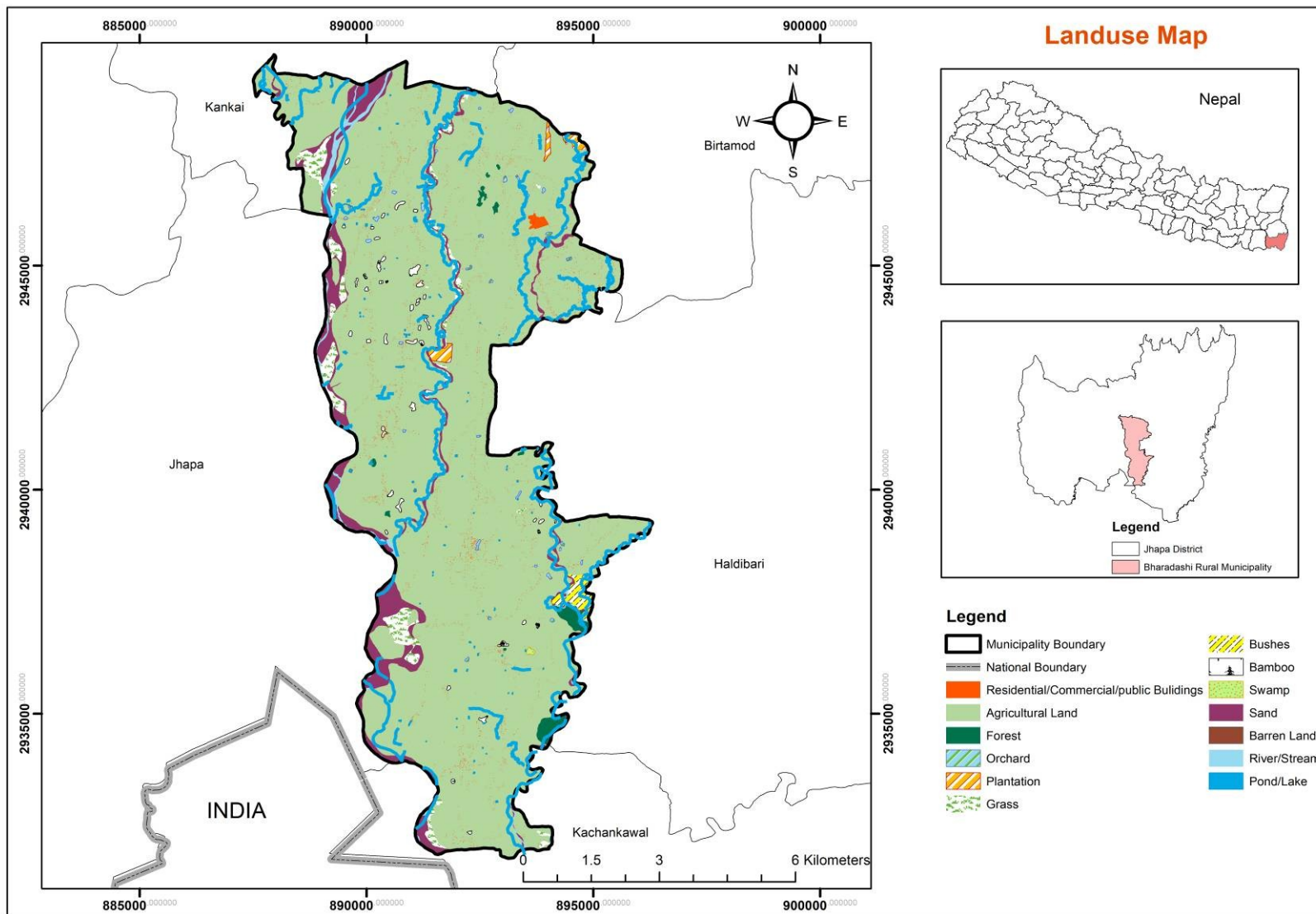

चित्र ८: भू-उपयोगका आधारमा गाउँपालिकाको नक्सा

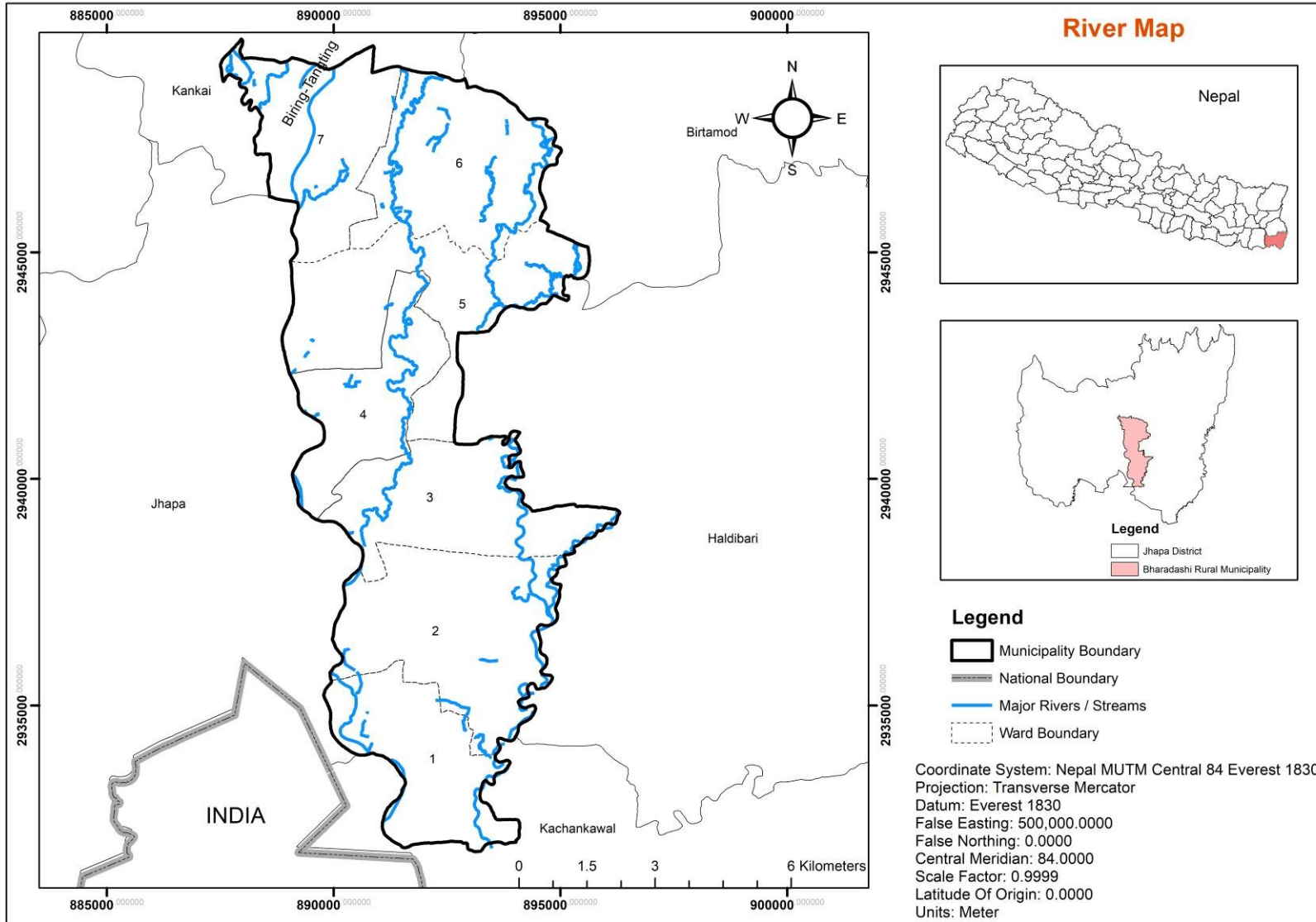

चित्र ९: बाह्रदशी गाउँपालिकाका प्रमुख नदीहरु

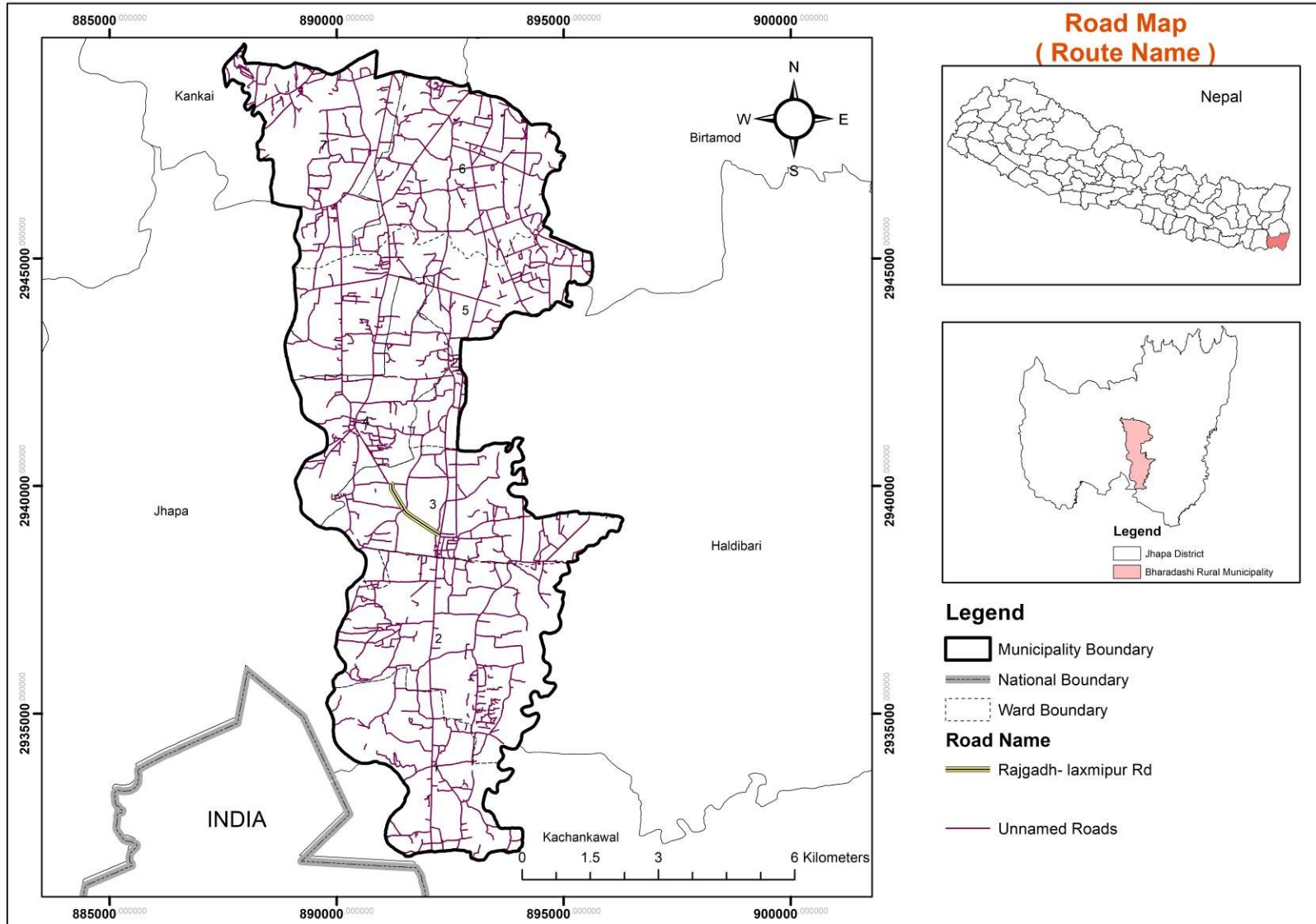

चित्र १०: बाह्रदशी गाउँपालिकाको सडक संजाल

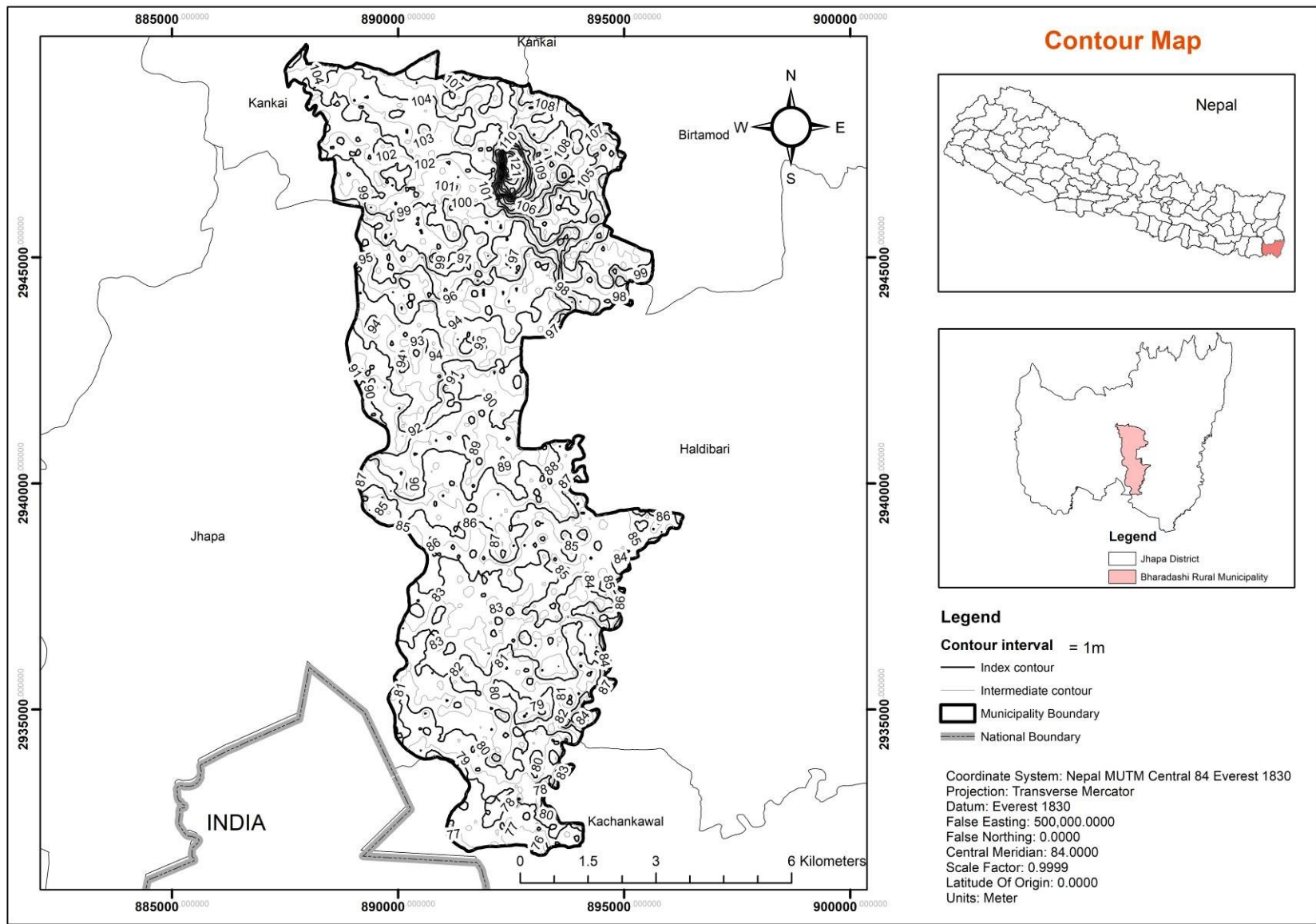

चित्र ११: बाह्रदशी गाउँपालिकाको कन्टोर नक्शा (Contour Map)

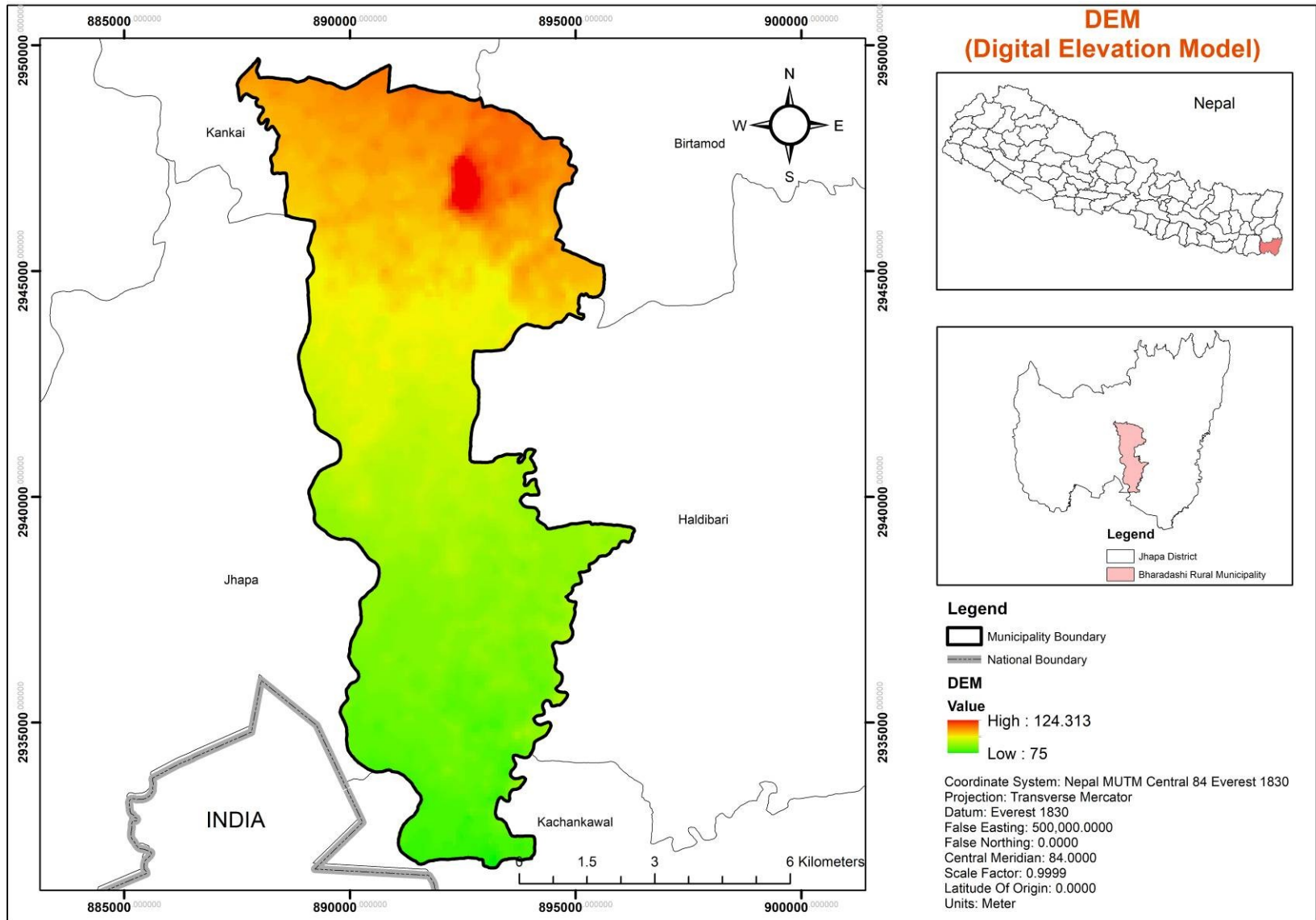

चित्र १२: बाह्रदशी गाउँपालिकाको उचाई विवरण (DEM)

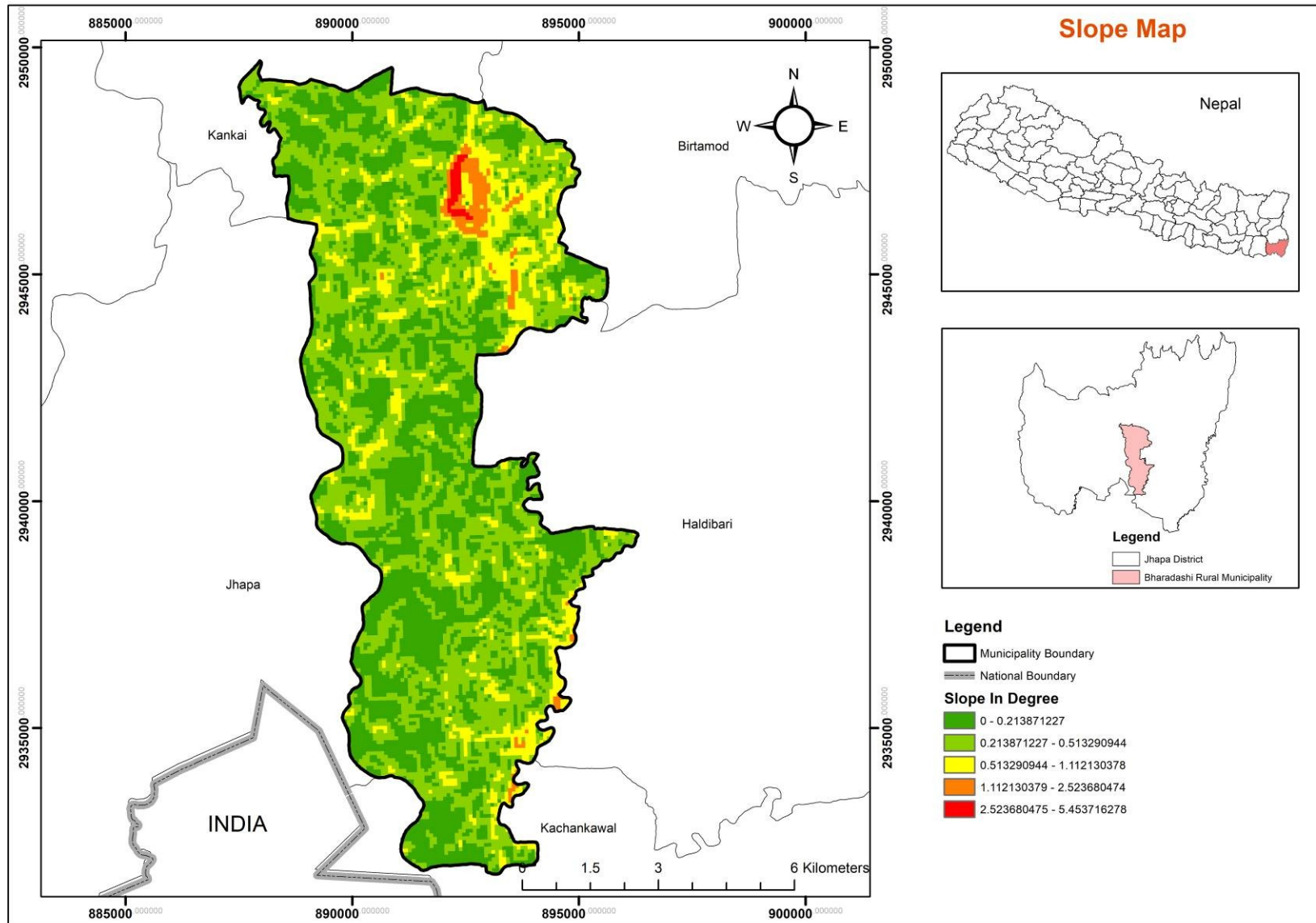

चित्र १३: बाह्रदशी गाउँपालिकाको भिरालोपनको विवरण (Slope Map)

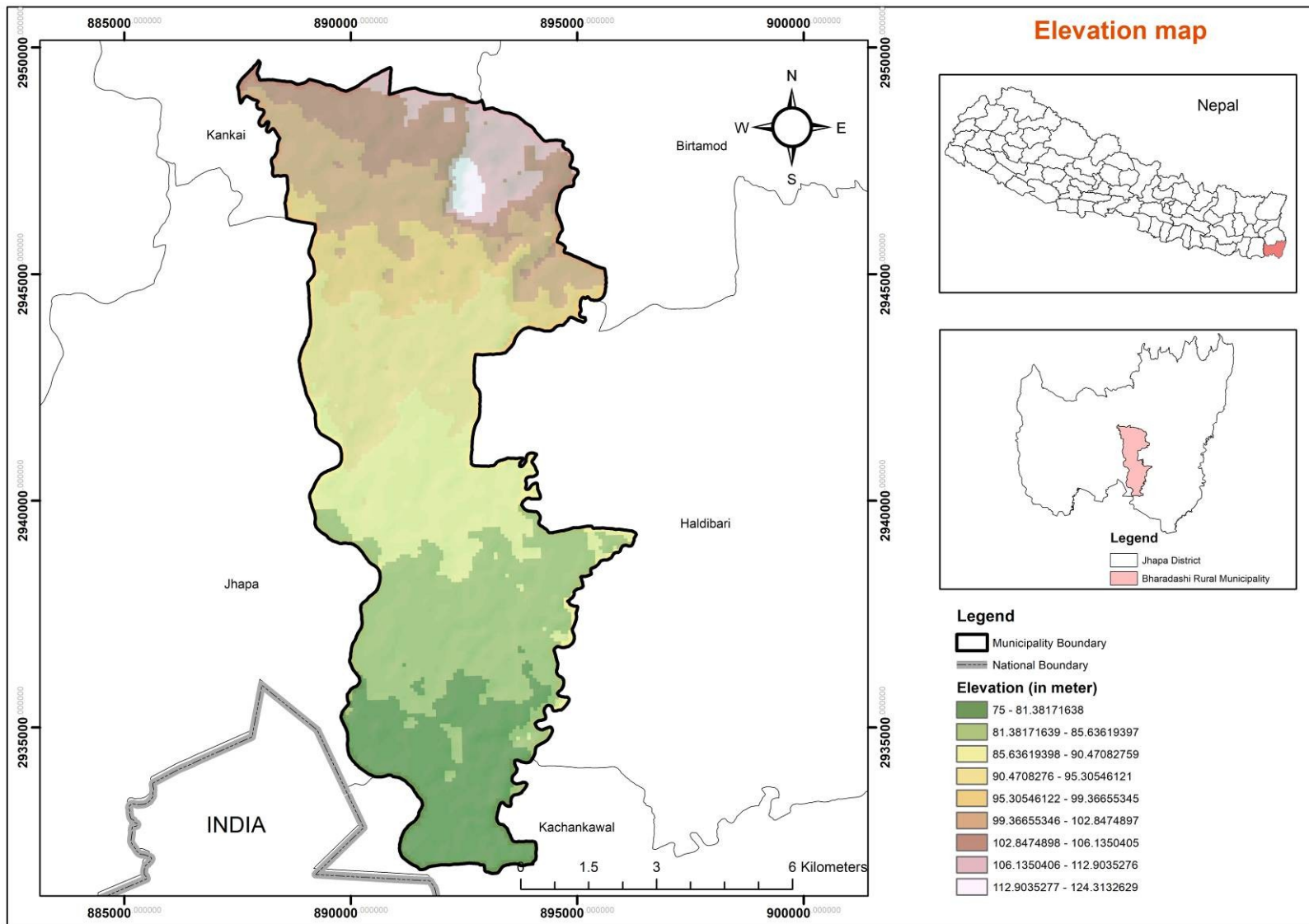

चित्र १४: बाह्रदशी गाउँपालिकाको उचाई नक्शा (एलेवेशन Map)

सन्दर्भ सामाग्री

१. राष्ट्रिय जनसंख्या तथा घरधुरी सर्भेक्षण, २०६८, केन्द्रीय तथ्यांक विभाग
२. बाह्रदशी गाउँपालिकाको वार्षिक विकास योजना, आ.व. २०७४/७५, ७५/७६
३. बाह्रदशी गाउँपालिका को वेब साइट <http://bahradashimun.gov.np>
४. बाह्रदशी गाउँ प्रोफाइल २०७३
५. संघिय मामिला तथा सामान्य प्रशासन मन्त्रालयको वेबसाइट www.mofald.gov.np